# 2026北海道ブラックアンドホワイトショウ

グランドチャンピオン・シニアチャンピオン
プロミネンス　オーハム　ロケット　ET（父：オーサム）
別海町　寺澤　佳吾　氏

リザーブグランドチャンピオン・リザーブシニアチャンピオン
グローリーランド　オーサリリー　ハツドリー（父：オーサム）
別海町　酒井　保幸　氏

ジュニアチャンピオン
DH　キヤンデイ　メイク　ET（父：アイキヤンデイー）
北見市　山内牧場

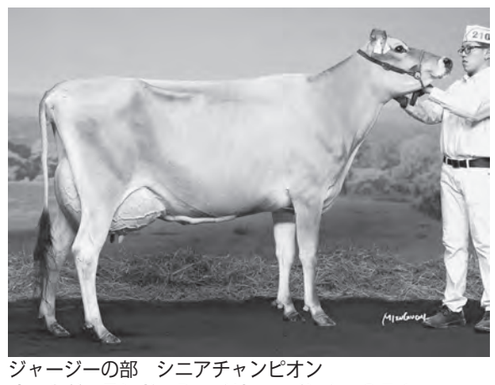
ジャージーの部　シニアチャンピオン
オールダーランド　B　メリー　バンク　851
（父：バンクロフト）　剣淵町　（株）オールダーランド

ジャージーの部　ジュニアチャンピオン
ローヤルランド　チヨコパイ　ロビン（父：チヨコチツプ）
大樹町　木村　達也　氏

2026北海道ブラックアンドホワイトショウ（主催・北海道ホルスタイン改良協議会）は5月23・24日、北海道安平町の北海道ホルスタイン共進会場で開催された。出品牛はホルスタイン種248頭、ジャージー種18頭で合計18部門266頭。審査はオフィシャル・ジャッジを陸別町の酪農家・編田尚弘氏が、アソシエート・ジャッジを訓子府町の酪農家・渡辺重明氏が担当した。

グランドチャンピオン・シニアチャンピオンには別海町・寺澤佳吾氏の「プロミネンス　オーハム　ロケット　ET」（写真）、リザーブグランドチャンピオン・リザーブシニアチャンピオンには別海町・酒井保幸氏の「グローリーランド　オーサリリー　ハツドリー」（写真）が栄誉に輝いた。インターミディエイトチャンピオンは岩手県・（有）石川牧場の「ボンズ　ラムダ　アンナ」、リザーブインターミディエイトチャンピオンは広尾町・（株）エスティリアデイリーサービスの「TMF　ハイロード　チャーリー　ユニクス　シーモ　アディラ」がそれぞれ選ばれた。ジュニアチャンピオンは北見市・山内牧場の「DH　キヤンディ　メイク　ET」（写真）が獲得し、リザーブジュニアチャンピオンは上士幌町・吉田智貴氏の「ハツピーライン　キヤンディー　セラーズ　ET」となった。

ジャージー種のシニアチャンピオンには剣淵町・（株）オールダーランドの「オールダーランド　B　メリー　バンク　851」（写真）、ジュニアチャンピオンには大樹町・木村達也氏の「ローヤルランド　チヨコパイ　ロビン」（写真）が選ばれた。

写真はBEGOS　INTERNATIONAL（株）より提供。

## 審査委員就任報告

審査委員　山下　薫

4月1日より審査委員を拝命いたしました。これまで約2年にわたり審査実習を重ね、延べ361戸を訪問し、約4400頭を審査実習として拝見させていただきました。ご協力いただきました酪農家の皆様ならびに関係者の皆様には、この場をお借りして厚く御礼申し上げます。

今後は、審査委員として公正かつ適正な審査に努め、酪農振興に微力ながら貢献してまいる所存です。引き続きご指導ご鞭撻を賜りますよう、よろしくお願い申し上げます。

山下審査委員

## 令和7年度　都府県年型別検定成績優秀牛

## 鈴木正さん（新潟県）乳脂量記録更新

### 乳脂量で都府県記録更新

令和7年度都府県における表彰対象となる検定成績優秀牛延べ32頭を下表にまとめた。なお官公庁の牧場施設等は対象外となる。

表中で最高乳量となったのは石川和博さん（静岡県）の所有牛「オークフイールド　エレガンス　ドツク」、成年型365日検定で2万964㌔。最高乳脂量となったのは鈴木正さん（新潟県）の所有牛「レコード　スター　レイ」、2・5年型365日検定で961㌔を記録し、2・5年型365日検定の都府県記録を更新した。これは同年型365日検定でも全国3位となる素晴らしい記録である。

### 優秀牛最多は石川和博さん

優秀牛の所有者に目を向けると、石川和博さん所有牛が8部門、鈴木正さん・小針勤さん所有牛が3部門でトップとなる優秀な成績を収めている。

［305日検定］　令和7年度検定成績優秀牛（都府県、上段：乳量、下段：乳脂量）

| 年型 | 名号 | 年齢(産次) | 乳量kg | Fkg | F% | M-F偏差値 | 得点 | 記録達成時の所有者 |
|---|---|---|---|---|---|---|---|---|
| 2年型 | コバリ　MS　CP　オレオ　フルーリー　クツキー　ET | 02-02 (1) | 14,358 | 562 | 3.9 | 252－253 | 86 | 栃木県　小針　勤 |
| | ウイル　ロスロツク　キヤプテン | 01-10 (1) | 12,037 | 587 | 4.9 | 214－283 | 80 | 鳥取県　西山　友之 |
| 2年半型 | ハイハピー　ステフエン　マエストロ | 02-10 (2) | 14,272 | 440 | 3.1 | 211－160 | 82 | 新潟県　高橋　洋一 |
| | ウイル　アルタゴープロ　エルナシエンテ | 02-11 (2) | 13,354 | 612 | 4.6 | 203－248 | 0 | 鳥取県　西山　友之 |
| 3年型 | LWL　ミツド　ラツキー　スネーク　RED | 03-05 (2) | 14,924 | 547 | 3.7 | 214－200 | 79 | 栃木県　永森　洋一 |
| | オークツリー　GFF　ベツカ　タトウー | 03-03 (2) | 10,539 | 718 | 6.8 | 139－281 | 90 | 神奈川　柏木　利彦 |
| 3年半型 | コバリ　マイカ　バーリー　ジユエル | 03-11 (3) | 16,197 | 620 | 3.8 | 230－229 | 86 | 栃木県　小針　勤 |
| | ユーユー　ゴールド　ジーン | 03-07 (1) | 13,706 | 727 | 5.3 | 194－285 | 89 | 山形県　渡辺　雄大 |
| 4年型 | コイワイ　ユニクス　アレキサンダー　イマリレイダー | 04-05 (3) | 16,473 | 730 | 4.4 | 230－273 | 91 | 岩手県　小岩井農場 |
| | コイワイ　ユニクス　アレキサンダー　イマリレイダー | 04-05 (3) | 16,473 | 730 | 4.4 | 230－273 | 91 | 岩手県　小岩井農場 |
| 4年半型 | グリーンウツド　チツプウエイ　ドツクスタールル | 04-10 (3) | 20,113 | 798 | 4.0 | 289－300 | 89 | 栃木県　(株)グリーンウッドファーム |
| | グリーンウツド　チツプウエイ　ドツクスタールル | 04-10 (3) | 20,113 | 798 | 4.0 | 289－300 | 89 | 栃木県　(株)グリーンウッドファーム |
| 5年型 | コバリ　BT　ハロウイン　クツキー | 05-01 (4) | 15,640 | 558 | 3.6 | 210－192 | 89 | 栃木県　小針　勤 |
| | オークフイールド　エレガンス　ドツク | 05-01 (3) | 14,898 | 630 | 4.2 | 207－230 | 90 | 静岡県　石川　和博 |
| 成年型 | オークフイールド　エレガンス　ドツク | 06-04 (4) | 18,890 | 727 | 3.8 | 268－271 | 90 | 静岡県　石川　和博 |
| | オークフイールド　エレガンス　ドツク | 06-04 (4) | 18,890 | 727 | 3.8 | 268－271 | 90 | 静岡県　石川　和博 |

［365日検定］　令和7年度検定成績優秀牛（都府県、上段：乳量、下段：乳脂量）

| 年型 | 名号 | 年齢(産次) | 乳量kg | Fkg | F% | M-F偏差値 | 得点 | 記録達成時の所有者 |
|---|---|---|---|---|---|---|---|---|
| 2年型 | JP　ジレツト　バクストン | 02-04 (1) | 14,541 | 653 | 4.5 | 191－229 | 82 | 宮崎県　前原　直希 |
| | A. F. H　コンプツー　スレツト | 01-10 (1) | 15,444 | 514 | 3.3 | 227－184 | 84 | 群馬県　(株)阿部牧場 |
| 2年半型 | レコード　スター　レイ | 02-06 (1) | 17,374 | 961 | 5.5 | 248－373 | 85 | 新潟県　鈴木　正 |
| | ＊レコード　スター　レイ | 02-06 (1) | 17,374 | 961 | 5.5 | 248－373 | 85 | 新潟県　鈴木　正 |
| 3年型 | アガチユー　キヤプテン　マツクス　クロス　ヘブン | 03-01 (2) | 14,120 | 640 | 4.5 | 180－221 | 89 | 群馬県　県立吾妻中央高等学校 |
| | オークフイールド　ロケツト　メグ | 03-04 (2) | 16,887 | 546 | 3.2 | 214－168 | 85 | 静岡県　石川　和博 |
| 3年半型 | ヨシノフアーム　ヒカリ　クラツシユ | 03-10 (3) | 15,925 | 560 | 3.5 | 191－174 | 88 | 岐阜県　山下　和成 |
| | OCD　キヤプテン　ナツピー | 03-06 (2) | 14,450 | 681 | 4.7 | 195－248 | 85 | 埼玉県　(有)加藤牧場 |
| 4年型 | コムスター　ルビコン　ナデシコ | 04-05 (3) | 14,415 | 725 | 5.0 | 185－252 | 88 | 福島県　(公財)郡山市観光交流振興公社 |
| | ハイハピー　ステフエン　ルアード | 04-04 (3) | 19,795 | 651 | 3.3 | 244－196 | 87 | 新潟県　高橋　洋一 |
| 4年半型 | スイート　デスチニイ　トレイン | 04-10 (3) | 20,192 | 624 | 3.1 | 246－189 | 80 | 宮崎県　池島　和博 |
| | レコード　M　シテイー　エアー | 04-11 (3) | 13,296 | 816 | 6.1 | 149－262 | 85 | 新潟県　鈴木　正 |
| 5年型 | オークフイールド　エレガンス　ドツク | 05-01 (3) | 16,642 | 707 | 4.2 | 207－230 | 90 | 静岡県　石川　和博 |
| | オークフイールド　エレガンス　ドツク | 05-01 (3) | 16,642 | 707 | 4.2 | 207－230 | 90 | 静岡県　石川　和博 |
| 成年型 | オークフイールド　エレガンス　ドツク | 06-04 (4) | 20,964 | 823 | 3.9 | 268－271 | 90 | 静岡県　石川　和博 |
| | オークフイールド　エレガンス　ドツク | 06-04 (4) | 20,964 | 823 | 3.9 | 268－271 | 90 | 静岡県　石川　和博 |

＊は都府県記録更新牛

## 日本ホル協特集

## 登録推進に尽力

### 22県55名／登録委員表彰

令和7年度の表彰登録委員は次のとおり（敬称略）で、感謝状と記念品が贈られた。

（岩手）工藤直樹、赤坂清美、田口翔太
（宮城）小野由紀子、佐野洸太
（山形）富樫集、菅原嘉浩
（福島）安藤貴裕、渡邊真樹
（茨城）渡辺和弘、大和田亘、小泉由紀子、篠原由美
（栃木）岡信也、室井章臣、中村美寿々
（群馬）武士世理子、宮崎智裕、飯島和博、岡部貴大、藤井大輝
（千葉）増戸弘典、水野好幸、鈴木文雄、井上彰沙与子、青木竜児
（長野）松沢幸児、宇野聖、平山崚哉
（大分）板林崇文
（岐阜）原浩子、廣瀬太一
（静岡）小森哲平、遠山隆司、佐藤功
（愛知）竹内凌
（滋賀）三溝成樹
（兵庫）道満文貴、二星隆太
（岡山）枝木優治、片岡純一
（愛媛）岸本勇気、井伊稔、菰田哲也
（福岡）小河武洋
（熊本）福田一美、高橋佑弥、黒田公浩、松山準
（大分）園優希、池平悠理、中西慶裕
（沖縄）饒平名明

## 新人紹介

事業部証明課　山根　久美

この度、7月1日付で当協会に正職員として採用され、事業部証明課に配属となりました山根久美（やまねくみ）と申します。出身は東京都西多摩郡です。前職では一般事務・営業事務・経理事務（補佐）等、様々な事務系の仕事に携わってきました。

ほぼ知識がない状態で入会しており、まず驚いたのが「牛に戸籍のようなものがある」ということでした。1頭ずつ登録し、血統を正確につなげることが乳牛の改良につながるということが業務を続けていくうちに理解できるようになりました。これからも当協会の一員として自覚と責任を持って精進していく所存です。至らぬ点があるかと思いますが、ご指導ご鞭撻を賜りますよう、よろしくお願い申し上げます。

山根主事

## ＥＸ更新牛（令和8年5～6月　都府県受検牛より）

| | 名号（県名／酪農家氏名） | 産次 | 得点 年齢 |
|---|---|---|---|
| 1 | ﾌﾟﾛｽﾍﾟﾘｰ ｱｽﾄｱ ﾄﾞｱﾏﾝ ｺﾞｰﾙﾄﾞ（岩手県　臼井　敏彦） | 5 | 90-3E 06-03 |
| 2 | 2 ｺｲﾜｲ ｺﾞｰﾙﾄﾞｳｲﾝ ﾀﾞｰﾊﾑ ﾗｲﾙﾌﾚｯﾄ（岩手県　小岩井農場） | 5 | 91-2E 07-11 |
| 3 | ｺｲﾜｲ ﾃﾞｭｰｸ ｷﾝｸﾞﾎﾞｰｲ ｱﾌﾞﾗ（岩手県　小岩井農場） | 4 | 90-2E 05-09 |
| 4 | ｺｲﾜｲ ﾕﾆｸｽ ｷﾝｸﾞﾎﾞｰｲ ﾊｰﾌﾟ（岩手県　小岩井農場） | 4 | 90-2E 05-10 |
| 5 | ｺｲﾜｲ ﾘｼﾞｯﾄｽﾀｰ ｽﾌﾟﾗﾂｼｭ ｼﾞｪﾏｲﾏ（岩手県　小岩井農場） | 5 | 90-2E 06-05 |
| 6 | ｺｲﾜｲ ﾁﾏ ｼﾞｪﾂﾄ ｴｰｽ ET（岩手県　小岩井農場） | 5 | 90-2E 07-06 |
| 7 | ｼﾐｽﾞﾌｱｰﾑ ｿﾛﾓﾝ ﾌﾟﾛﾐｽ（岩手県　清水　繁勝） | 6 | 90-2E 07-10 |
| 8 | ﾉｰｽﾗﾝﾄﾞ ﾄﾞｱﾏﾝ ﾏﾝﾃﾞｲ（岩手県　外谷　辰也） | 5 | 92-2E 06-08 |
| 9 | ﾉｰｽﾗﾝﾄﾞ ﾏｰﾚﾝ ｲﾝｶ（岩手県　外谷　辰也） | 5 | 91-2E 06-10 |
| 10 | ﾉｰｽﾗﾝﾄﾞ ｽﾜﾛｰ ﾊｲｵｸﾀｰﾝ（岩手県　外谷　辰也） | 4 | 90-2E 06-10 |
| 11 | ｾﾌﾞﾝｽﾍﾌﾞﾝ MBB ｱﾂﾄｳﾂﾄﾞ ﾍﾞﾝﾄﾚｰ（岩手県　鈴木　稔） | 6 | 92-4E 09-00 |
| 12 | ｾﾌﾞﾝｽﾍﾌﾞﾝ BJ ｺﾞｰﾙﾄﾞ ﾃﾞﾝﾊﾞｰ（岩手県　鈴木　稔） | 4 | 90-2E 07-02 |
| 13 | ﾛｳｸｽﾌﾟﾘﾝｸﾞ ｺｽﾓﾎﾟﾘｽ ｱﾆｰ（岩手県　岩泉　篤） | 4 | 91-2E 05-09 |
| 14 | ﾛｳｸｽﾌﾟﾘﾝｸﾞ ﾄﾞｳｸ ﾌｲｰﾊﾞｰ 7770（岩手県　岩泉　篤） | 4 | 90-2E 06-01 |
| 15 | ｽﾄﾚｰﾄﾌｱｰﾑ ﾗｳｷｰ ｿﾛﾓﾝ ET（岩手県　今待　秀幸） | 5 | 90-2E 07-06 |
| 16 | ﾁｪﾘｰﾗﾝﾄﾞ ﾓﾃﾞｽﾃｲｰ ｴﾐｰﾙ（岩手県　佐々木　総隆） | 6 | 90-2E 07-08 |
| 17 | ｻﾆｰﾋﾙ ｶﾗﾐﾃｲ ｼﾞｪｰﾝ ET（福島県　岩谷　金良） | 5 | 91-2E 07-09 |
| 18 | ｻﾌﾞﾅﾗ ｶﾞｰﾀｰ ﾒｲﾌﾗﾜｰ（福島県　添田　勉） | 5 | 90-2E 06-10 |
| 19 | TOM ｱﾂﾌﾟﾙ ﾊﾝﾌﾞﾚﾝｶｲﾝﾄﾞ（福島県　添田　勉） | 5 | 90-2E 07-03 |
| 20 | ｶﾗﾐﾃｲｰ ﾓｰｸﾞﾙ ｻﾘｰ（福島県　木目沢　初実） | 5 | 91-2E 06-11 |
| 21 | ｲﾝﾛｰﾝ ｼｬﾝｾﾞﾘｾﾞ ｽﾊﾟｲﾗﾙ（福島県　(公財)郡山市観光交流振興公社） | 11 | 90-3E 12-07 |
| 22 | ﾕﾆｵﾝﾃﾞｰﾙ ｵｰｻﾑ ｴｷｽﾊﾟｰﾄ（福島県　(株)T・ユニオンデーリイ） | 4 | 91-2E 06-03 |
| 23 | ﾛｰｽﾞﾌｱｰﾑ ﾗﾝﾄﾞﾙﾌﾞﾚｰﾝ（茨城県　(株)長田牧場） | 4 | 90-2E 05-06 |
| 24 | ｽﾏ ｸﾘｴｰｼｮﾝ ｼﾙﾊﾞｰ（栃木県　清水　時雄） | 6 | 90-2E 07-07 |
| 25 | ﾋﾞﾂｸﾊﾞﾘｱ ｼﾞｴﾀﾞｲ WB 7050（栃木県　大関　悠太） | 6 | 91-2E 09-06 |
| 26 | ﾋﾞﾂｸﾊﾞﾘｱ ﾃﾞｽｰ ｳｲﾝﾄﾞ ｼｰﾓｸﾞ ET（栃木県　大関　悠太） | 7 | 90-3E 09-06 |
| 27 | ﾗﾌﾞﾘｰﾌｱｰﾑ ﾕﾆｸｽ ﾚｶﾞｼｰ（群馬県　(株)長坂牧場） | 6 | 90-2E 08-03 |
| 28 | ﾗﾌﾞﾘｰﾌｱｰﾑ ﾌﾞﾙｰﾑ ｻﾝﾀﾅ（群馬県　(株)長坂牧場） | 7 | 90-2E 10-04 |
| 29 | ｺﾞｯﾄﾞﾌﾚｲ ｷﾝｸﾞﾄﾞｯｸ ﾐﾂｼｰ（群馬県　(有)神澤牧場） | 6 | 92-3E 07-05 |
| 30 | ﾌﾞﾙｰｴﾝｾﾞﾙ ｸﾘｸﾞﾚｺ（群馬県　(有)萩原牧場） | 7 | 92-3E 10-05 |
| 31 | A.F.H ﾀﾞｲｱﾓﾝﾄﾞﾊﾞﾂｸ D ﾊﾞｲﾝ（群馬県　(株)阿部牧場） | 6 | 93-4E 08-09 |
| 32 | A.F.H ｸﾛｽ ﾘｰｶﾞﾙﾊｲ（群馬県　(株)阿部牧場） | 4 | 91-2E 05-10 |
| 33 | ｽﾌﾟﾘﾝｸﾞｳｴｲ M ｼﾞｮｰｼﾞｱ ﾌﾟﾘﾝｾｽ（群馬県　石井　一） | 5 | 90-2E 08-02 |
| 34 | ｼﾞｬｸﾞﾛﾌﾟﾘﾂｼﾞ ﾌｱｰｽﾄｸﾞﾚｰﾄﾞ ｻﾆｰ（群馬県　齊藤　丈嗣） | 4 | 90-2E 05-08 |
| 35 | ﾘｽﾍﾞｸﾄ ﾗﾃｨｰｽﾞ ﾊﾝｺﾂｸ（群馬県　三輪　圭吾） | 4 | 92-2E 05-04 |
| 36 | ﾌﾛﾝﾃｨｱ ﾓｸﾞﾓｸﾞ ﾌｱｲﾝ（群馬県　(同)石原牧場） | 6 | 90-2E 08-05 |
| 37 | GFF C ﾃﾞﾙﾌﾞ ﾚﾆｸﾞｰﾄﾞ ｴﾊﾞﾁｬﾝ（神奈川県　(有)吉田牧場） | 5 | 91-2E 06-09 |
| 38 | ﾂﾙﾀ ﾚｲｼﾞｬｰ ﾌﾞﾘｼﾞﾂﾄ RED（熊本県　鶴田　孝夫） | 5 | 90-2E 06-09 |
| 39 | KSF ｽｰﾊﾟｰｽﾃｲｼｮﾝ ﾏﾘｰ（熊本県　芹川　恵介） | 8 | 92-4E 10-06 |
| 40 | ｳｲﾅｰﾒｰﾄﾞ ﾌﾘｯﾂﾌﾟ ｴｱｰﾏｯｸｽ 20（熊本県　後藤　勝） | 5 | 91-3E 06-04 |
| 41 | ｸﾞﾗﾝﾃﾞｨｰﾙ ﾓﾝﾄﾚｰ ﾃﾞﾘｱ（熊本県　新永　文治） | 6 | 91-2E 08-03 |
| 42 | ｷｰ ﾊｯﾋﾟｰﾍﾞﾙ ﾘﾌﾚｸﾀｰ（熊本県　松島　太一） | 6 | 92-3E 08-02 |
| 43 | ｷｰ ｴﾋﾟｿｰﾄﾞ ｸﾗﾂｼｬﾌﾞﾙ（熊本県　松島　太一） | 4 | 92-2E 05-08 |
| 44 | ｷｰ ｼｬﾄﾞｳ ｸﾗﾂｼｭ ｱﾚｽ ET（熊本県　松島　太一） | 4 | 91-2E 06-03 |
| 45 | ｷｰ ﾌﾞﾙｰﾏｽﾀｰ ｱﾚｽ（熊本県　松島　太一） | 6 | 90-3E 08-10 |
| 46 | ｸﾗﾗ ﾋﾞｰ ﾓｰｸﾞﾙ ﾁｬﾝﾌﾟ（熊本県　村田　瑞晃） | 7 | 91-4E 09-08 |
| 47 | ｽﾀｰｸ ﾊﾞｰﾃﾞｨｰ B ﾓﾝﾄﾚﾗ ET（熊本県　林田　敏之） | 7 | 94-4E 09-08 |


TRU-TEST
ツルーテスト　ミルクメーター
能力検定には〝ツルー〟
使いやすく正確な計量とサンプリング

ツルーテストミルクメーター FV型
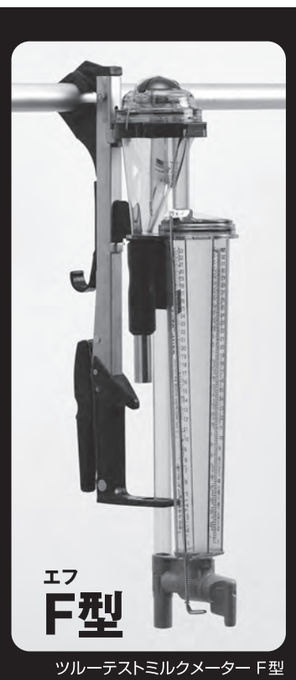

ツルーテストミルクメーター F型
世界の乳用動物検定事業で最も多く使われている乳量計。あらゆる搾乳施設（パイプライン、各種パーラー）に適合!!
FV型

| 型式 | 最大計量 | 長さ | 全幅 | 奥行 | 重量 |
|---|---|---|---|---|---|
| 540036 | 33Kg | 77.0cm | 17.5cm | 18.0cm | 1.10Kg |
| 540031 | 50Kg | 77.0cm | 17.5cm | 18.0cm | 1.10kg |

F型

| 型式 | 最大計量 | 長さ | 全幅 | 奥行 | 重量 |
|---|---|---|---|---|---|
| 540030 | 33Kg | 63.0cm | 10.5cm | 24.0cm | 1.75Kg |
| 540037 | 50Kg | 63.5cm | 10.5cm | 24.0cm | 1.75kg |

I.C.A.R …… 認定済
(一社)家畜改良事業団 …… 認定済
日本ホルスタイン登録協会 …… 認定済
世界各国検定事業組織 …… 認定済
●お申し込みは、各乳機販売店へ
株式会社 IDEC（アイ デー イー シー）
0145-22-2237
URL：https://www.idec-jpn.com
◎各型式、仕様、価格等は予告無く変更する場合が有ります。



FEED ONE
Calf Manna
カーフマンナ
1981-2026 45 ANNIVERSARY
これからも
変わらない感謝を。
子牛の腹作りから、成牛まで、
日本全国の生産者の皆さまを通じて、
数多くの日本の牛たちへと
カーフマンナはひろがり続けてきました。
変わらない皆さまのご愛顧に、わたしたちの
新たな想いと感謝の気持ちを込めて。
カーフマンナは、今年発売45周年を迎えます。

フィード・ワン株式会社
https://www.feed-one.co.jp/
ONE's CHANNEL