ホルスタイン牛の広場

各地で共進会開催

2026 セントラルジャパン ホルスタインショウ

2026セントラルジャパンホルスタインショウが4月17・18日、静岡県御殿場市の御殿場市馬術・スポーツセンターで160頭が出品され盛大に開催された。審査員は福屋栄人氏（(有)福屋牧場）、アソシエイト審査員は福屋茂生氏（STジャパン(株)）が担当した。

グランド&シニアチャンピオンは群馬県みどり市・三輪　圭吾氏　ホルスタイン　リスペクト　ラテイーズ　ハンコツク」（写真）、リザーブグランド&リザーブジュニアチャンピオンは京都府南丹市・京都府立農芸高校の「グロリーオーサ　クリーメル　クラツシヤプル　フイラ」（写真）が栄誉に輝いた。フイラ号は第16回全共15部で優等賞も獲得している。インターミディエイトチャンピオンには岡山県真庭市・（有）長恒牧場の「ロンゲスト　デリア　ラムダ　インバイト」（写真）、リザーブインターミディエイトチャピオンには群馬県太田市・遠坂和仁氏の「フアイン　チーフ　ダッチ」が選ばれた。

ジュニアチャンピオンは全共出場牛で群馬県前橋市・細野孝之氏の「Tマミーポッター　セカンド　キンプリ　ラムダ　ET」（写真）、リザーブジュニアチャンピオンは岡山県真庭市・（有）長恒牧場の「ロンゲスト　デリア　ラムダ　インバイト」（写真）、リザーブジュニアチャンピオンは京都府南丹市・京都府立農芸高校の「グロリーオーサ　クリーメル　クラツシヤプル　フイラ」（写真）が栄誉に輝いた。フイラ号は第16回全共15部で優等賞も獲得している。インターミディエイトチャンピオンには岡山県真庭市・（有）長恒牧場の「ロンゲスト　デリア　ラムダ　インバイト」（写真）、リザーブジュニアチャンピオンは群馬県・遠坂氏の「フアイン　ラツキー　ダッチ」が獲得した。

また、本ショウでは今年からジャージーの部が新設された。経産の部1席は静岡県田方郡函南町・K's南箱根牧場（株）の「バブルトーン　TMF　イーハトーブ　テキーラ　グナイト」が、未経産の部1席は岡山県真庭市・（株）あさなべ牧場の「AGM　MV　エスアール　ビスタ」がそれぞれ選ばれた。

今年は高校等13校21頭の出品があり、真岡北陵高校（栃木県）、吾妻中央高校（群馬県）、埼玉県農業大学校（埼玉県）、大網高校、茂原樟陽高校（共に千葉県）、瑞穂農芸高校（東京都）、相原高校、中央農業高校（共に神奈川県）、田方農業高校（静岡県）、農業大学校（愛知県）、農芸高校（京都府）、高松農業高校、(公財）中国四国酪農大学校（共に岡山県）から愛牛が出品されショウを盛り上げた。

第5回 西日本ブラック& ホワイトショウ

第5回西日本ブラック&ホワイトショウが4月5日、岡山県真庭市の全農岡山県本部総合家畜市場で90頭が出品され、盛大に開催された。審査員はセレクトサイアーズ社のプレストン・シーツ氏が担当した。

グランド&インターミディエイトチャンピオンは岡山県真庭市・（有）長恒牧場の「ロンゲスト　デリア　ラムダ　インバイト」（写真）がその栄誉に輝いた。またリザーブグランド&シニアチャンピオンは佐賀県武雄市・（株）オールドリバーの「オールドリバー　FM　カウンテス　ダブルコーク　1440」（写真）が獲得した。リザーブインターミディエイトチャンピオンには鳥取県東伯郡琴浦町・（株）岡村牧場の「トライデー　ダイナモ　アッシュリン」が、リザーブシニアチャピオンには鳥取県東伯郡琴浦町・真山健太郎氏の「D-2571　ヨウヘイ　クリムソン」がそれぞれ選ばれた。

未経産の部では、ジュニアグランドチャンピオンを熊本県合志市・松島太一氏の「キー　Sストーマン　エントリー　ET」（写真）が獲得した。本牛は第16回全共2部で1等賞に選ばれている。リザーブジュニアグランドチャンピオンが鳥取県・真山氏の「TDAS　INTERNATIONAL」ラマドナ　EC　ライトニング　ET」という結果となった。なお、最優秀高校には兵庫県立播磨農業高等学校が選ばれた。

写真はすべてBEGO(株)より提供。

インターミディエイトチャンピオン
ロンゲスト　デリア　ラムダ　インバイト（父：デルタラムダ）　岡山県真庭市・（有）長恒牧場

グランド&シニアチャンピオン
リスペクト　ラテイーズ　ハンコツク（父：ハンコツク）　群馬県みどり市・三輪　圭吾氏

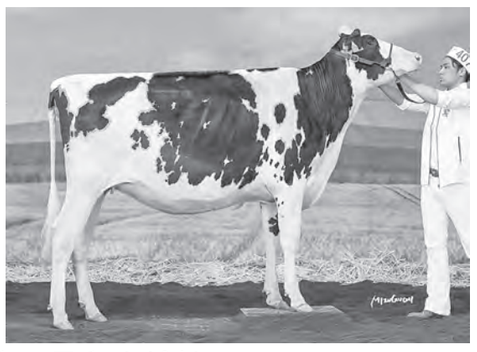
ジュニアチャンピオン
Tマミーポッター　セカンド　キンプリ　ラムダ　ET（父：デルタラムダ）
群馬県前橋市・細野　孝之氏

リザーブグランド&リザーブシニアチャンピオン
グロリーオーサ　クリーメル　クラツシヤプル　フイラ（父：クラツシヤプル）
京都府南丹市・京都府立農芸高校

グランド&インターミディエイトチャンピオン
ロンゲスト　デリア　ラムダ　インバイト（父：デルタラムダ）　岡山県真庭市・（有）長恒牧場

リザーブグランド&シニアチャンピオン
オールドリバー　FM　カウンテス　ダブルコーク　1440（父：ユニクス）
佐賀県武雄市・（株）オールドリバー

ジュニアグランドチャンピオン
キー　Sストーマン　エントリー　ET（父：サンダーストーム）　熊本県合志市・松島　太一氏

首位「グラディウス」（独）

2026－4月　海外種雄牛評価

（独）家畜改良センターから4月14日に海外種雄牛の2026－4月国際評価が公表された。

1位は前回2位だったドイツのグラディウス（ガジーボー×スーパーヒーロー）が獲得した。乳量と乳蛋白質量が特に高く、産乳成分、耐久性成分、体細胞スコアにも優れている。

僅差の2位は前回首位だったクラッシャー（カルバリー×レジエンダリー）であった。本牛は産乳成分と乳脂肪量が高く、耐久性成分にも優れている。

3位は新規牛のドミナンス（デラックス×パースーツ）。産乳成分は表中2位、乳脂肪量は表中1位となっている。

新規牛は3位ドミナンスの他、4位パワーハウス、16位アライド、23位モーメント、29位ニツサニー、40位タイラーの6頭であった。

トップ40の中で父牛別に見るとメドレーが3頭、母方祖父牛別ではジエダイが3頭であった。

ＥＸ更新牛（令和8年4月　都府県受検牛より）

	名号（県名／酪農家氏名）	産次	得点 年齢
1	ﾌﾟﾗﾑｸﾘｰ ｽｰﾊﾟｰｻｲｱｰ ﾚｼﾞｱｽ（青森県　梅木　修司）	7	90-2E 08-11
2	ｻｳｻﾞﾝﾄﾞﾘｰﾌ F ﾏﾀﾞﾑ ｱﾂﾄ ﾕﾆｰ（青森県　千葉　準一）	5	91-2E 06-04
3	ﾛｲｱﾙﾋﾙ ﾌｧﾗﾝｽｶｲ ﾄﾞｱﾏﾝ ﾊｰｹﾞﾝ（新潟県　坂井　武史）	6	90-3E 08-03
4	ﾏｳﾝｽ ﾏﾂｶﾁｴﾝ ｿｸﾗﾃｽ（山梨県　(株)山口牧場）	6	92-2E 08-01
5	ﾏｳﾝｽ ｸﾗｯｼｭ ﾄﾞﾙﾏﾝ（山梨県　(株)山口牧場）	4	91-2E 05-10
6	ﾏｳﾝｽ ｺﾏﾝﾀﾞｰ ｽﾐﾚ（山梨県　(株)山口牧場）	4	90-2E 06-11
7	WRﾌｪｱﾘｰ ﾄﾞｱ ｴｽｹﾙ 4 ET（鳥取県　陰山　光彦）	6	91-2E 07-09
8	ｲﾅﾊﾞ ﾙﾋﾞｺﾝ ｱﾙﾀｵｰｸ（愛媛県　稲葉ﾋﾞﾚｯｼﾞﾌｧｰﾑ(有)）	6	91-3E 07-05
9	ｲﾅﾊﾞ ﾊﾗﾀﾞｲｽ ｱﾒｰｼﾞﾝｸﾞﾀﾞｲ（愛媛県　稲葉ﾋﾞﾚｯｼﾞﾌｧｰﾑ(有)）	7	90-3E 09-02

＜令和８年度地区別登録委員研修会＞

地区／開催県	日程	会場
東北 福島県	7月27日（月）～28日（火）	（調整中）
中部北陸 福井県	7月16日（木）～17日（金）	福井フェニックスホテル 福井市大手2-4-18
近畿 京都府	7月23日（木）～24日（金）	サンガスタジアム by KYOUCERA 亀岡市亀岡駅北1-8-2
中国四国 鳥取県	8月 6日（木）～ 7日（金）	米子ワシントンホテルプラザ 米子市明治町125
九州 熊本県	7月30日（木）～31日（金）	熊本市男女共同参画センターはあもにい 熊本市中央区黒髪3-3-10

研修　1日目:講演及び事務研修
内容　2日目:審査研修　　1日目終了後に登録事務担当者会議

社員補欠選挙 当選者

社員辞任に伴う補欠選挙が秋田県で4月30日、富山県・鳥取県で5月18日に実施され、無投票で当選者が決定したので公示します。【敬称略】

◇第23区（富山県）　畔田　正一
◇第38区（鳥取県）　西山　友之
◇第8区（秋田県）　柴田　睦

表　乳用種雄牛評価2026－4月（参考情報：NTPトップ40）－泌乳/得点形質/疾病繁殖成分等　　海外

順位	前回	略号	種雄牛名号	信頼%	NTP	産乳成分	信頼%	乳量 kg	乳脂肪 kg	乳脂肪	乳蛋白質 kg	乳蛋白質	耐久性成分	肢蹄	乳器	決定点	疾病繁殖成分	泌乳持続性	体細胞スコア	在群能力	暑熱耐性	産子産率	産子死産率	父牛	母方祖父牛
1	2	DEU D-823250	KAX ｸﾞﾗﾃﾞｨｳｽ	87	3,751	448	91	1,912	80	0.03	71	0.06	168	0.21	0.05	0.04	−12		1.26	4.05		6	6	ｶﾞｼﾞｰﾎﾞｰ	ｽｰﾊﾟｰﾋｰﾛｰ
2	1	USA 7H15465	ﾌﾟﾚｲﾝﾉｰﾙ ｸﾗｯｼｬｰ ET	80	3,736	418	84	85	114	1.11	39	0.36	171	−0.07	−0.09	−0.07	41		1.57	4.80		6	6	ｶﾙﾊﾞﾘｰ	ﾚｼﾞｪﾝﾀﾞﾘｰ
3	N	USA 551H04795	SDG-PH ﾃﾞﾗｯｸｽ ﾄﾞﾐﾅﾝｽ ET	70	3,702	495	82	752	124	0.88	54	0.27	−24	−0.29	−0.15	0.06	95		2.30			6	5	ﾃﾞﾗｯｸｽ	ﾊﾟｰｽｰﾂ
4	N	USA 1H16089	ﾋﾟｰｸ ﾊﾟﾜｰﾊｳｽ ET	68	3,642	526	79	1,223	102	0.48	78	0.34	−20	−0.15	−0.08	0.10	−42		2.40			4	5	ﾎｲｰﾙﾊｳｽ	ｱﾙﾀﾞﾀﾞｽﾞﾙ
5	10	USA 551H04641	Cヘイブン ポジティブ ﾃﾞﾗｯｸｽ ET	79	3,628	459	83	1,040	118	0.70	48	0.12	82	−0.02	0.18	0.44	−37		2.19	2.51		5	5	ﾎﾟｼﾞﾃｨﾌﾞ	ｽﾗﾑﾀﾞﾝｸ
6	8	USA 11H15655	ﾋﾟｰｸ ｱﾙﾀｹﾌﾟﾛｰ ET	78	3,604	440	84	473	113	0.91	46	0.29	94	−0.40	−0.08	−0.25	−31		1.85	2.72		3	6	ｱﾙﾀﾌﾟﾘﾝｺ	ﾏﾘｳｽ
7	3	USA 7H16276	OCD ﾄﾙｰﾊﾟｰ ｼｰﾌﾞｽﾀｰ ET	72	3,591	481	85	835	118	0.79	54	0.24	13	0.00	0.30	0.35	−29		1.78			6	5	ﾄｳﾙｰﾊﾟｰ	ｱｷｭﾗ
8	9	USA 29H19448	FB 7683 ﾋﾞﾘｰ ｱﾛﾝｿﾞ ET	86	3,573	407	90	576	101	0.75	45	0.25	112	−0.40	−0.27	−0.49	−7		2.02	3.15		6	5	ﾋﾞﾘｰ	ﾌﾗｽﾞﾙﾄﾞ
9	14	NLD HG-942525	ﾃﾞﾙﾀ ﾄﾞﾙﾒﾝ ET	78	3,568	374	85	871	73	0.36	55	0.24	191	0.41	−0.47	−0.18	−42		1.53	4.56		6	4	ﾄﾜﾌﾟｽﾄｰﾝ	ﾘﾚﾊﾟﾝﾄ
9	12	USA 551H03797	ﾃﾘｼｽﾀｽ ｴﾂﾁﾇｰﾝ ﾀﾝﾊﾟ ET	95	3,568	300	98	1,675	46	−0.18	53	−0.03	190	0.26	0.41	0.18	136	2.35	1.75	3.41	−3.52	3	4	ﾊｲﾔｰﾝ	ｼﾞｴﾀﾞｲ
11	72	USA 551H04520	STｼﾞｴﾝ ｺｰｳｴﾝ ｿｰｿﾝ ET	74	3,557	482	82	813	123	0.85	51	0.22	1	−1.12	−0.44	−0.79	−47		2.40	1.95		5	4	ｺｰｳｴﾝ	ﾁﾔｰﾙ
12	30	USA 7H15966	LA-CA-DE-LE T ｱｲｻﾞｯｸ 8731 ET	76	3,556	404	83	661	97	0.67	47	0.24	74	0.60	0.79	1.21	37		1.71	1.17		5	5	ﾀｵｽ	ﾗﾝｸﾞﾚｰ
13	6	USA 14H15179	ﾌﾟﾚｲﾝﾉｰﾙ レニカﾄﾞ ﾄｳﾙｰﾊﾟｰ	94	3,547	341	97	184	84	0.76	38	0.31	161	0.20	0.56	0.38	58	1.22	2.26	3.75	0.11	6	5	ﾚｷﾞｰﾄﾞ	ﾚｼﾞｪﾝﾀﾞﾘｰ
14	18	USA 7H15824	ヒルマー マックス ﾓﾃｨﾍﾞｰﾃｯﾄﾞ	79	3,542	358	84	612	97	0.69	34	0.13	159	0.12	0.31	0.35	16		1.77	3.47		7	5	ﾏｷｼﾏｽ	ｱﾙﾀﾓﾝﾄｰﾔ
15	25	USA 29H19773	キング ｽﾗﾝｿﾑ ﾀﾞﾌｧｲｰ ET	83	3,535	323	88	513	74	0.52	40	0.22	220	0.40	0.21	0.29	8	−0.13	2.27	4.54		4	4	ｱｷｭﾗ	ﾘｵ
16	N	USA 29H20538	ウインスター ｱﾗｲﾄﾞ ET	80	3,520	367	87	393	89	0.71	42	0.28	129	0.13	0.26	0.20	15		1.74	2.77		7	5	ｱﾛﾝｿ	ｴﾝﾃｲﾃｲ
17	7	USA 20OH12270	ｸｯｷｰｶｯﾀｰ ﾎｰｽｼｭｰ ET	75	3,506	422	88	1,354	84	0.27	61	0.14	7	0.11	0.32	0.45	39		1.67			7	5	ﾊｲｼﾞｬﾝﾌﾟ	ﾍﾞﾛｰﾅ
17	11	USA 7H15396	フライハイアー ﾊｯｸ ET	83	3,506	386	88	1,529	78	0.15	55	0.03	74	−0.23	0.87	0.50	32		1.96	1.62		5	5	ﾚｶﾞｼｰ	ﾖｰﾀﾞ
17	28	USA 14H15460	OCD ﾋﾞﾘｰ ｼﾝﾊﾟ ET	78	3,506	351	83	−3	97	0.98	32	0.33	86	−0.11	−0.16	−0.09	99		1.65	1.98		7	6	ﾋﾞﾘｰ	ﾌﾟﾚﾅﾝ
20	4	NLD HG-942398	ﾃﾞﾙﾀ ﾙｲ P RED ET	83	3,505	292	88	1,802	34	−0.32	59	−0.01	169	0.14	−0.14	0.04	124	0.49	1.74	4.62	1.40	4	3	ｶﾞｲﾜｰ	ﾊﾝﾃﾞｲ
21	17	USA 7H15597	S-S-I HD フロイド ﾘｰｼｭ ET	76	3,492	339	82	456	92	0.72	32	0.16	163	0.30	0.77	0.73	8		1.32	3.25		7	6	ﾌﾛｲﾄﾞ	ﾆｭｰｼﾞｴﾝﾄ
22	5	USA 29H18895	ﾃﾞｨﾎﾞ 14604 ｺﾝﾎﾞ ET	74	3,491	349	79	1,324	66	0.12	53	0.08	111	−0.34	−0.17	−0.05	55		1.85	3.40		5	4	ﾒﾄﾞﾚｰ	ｼﾞｴﾀﾞｲ
23	N	USA 1H16144	ﾋﾟｰｸ ﾓｰﾒﾝﾄ ET	67	3,489	394	78	638	103	0.74	40	0.18	24	−0.24	0.65	0.19	66		1.54			6	6	ﾓﾘｰﾝ	ﾊﾟｰｽｰﾂ
24	13	CAN 29H18987	ﾃﾞｸｽﾌﾟﾛ ﾓｼﾞｮ ET	88	3,460	295	91	508	51	0.30	48	0.30	133	−0.26	0.13	−0.02	123		1.62	3.93		7	6	ﾒﾄﾞﾚｰ	ｼﾞｴﾀﾞｲ
25	41	USA 29H19518	ウインスター ﾒﾝﾃﾞｨ P ET	86	3,456	373	90	−284	113	1.29	27	0.38	81	0.00	0.41	0.05	6	−0.67	1.81	1.06		4	4	エンテイテイ	ウインドフオール
26	20	NLD HG-942384	ﾎﾟｯﾋﾟ ﾌﾘｰｽﾀｲﾙ RED ET	88	3,450	233	91	539	49	0.26	32	0.13	219	0.62	0.53	0.49	143		0.91	4.67		5	4	ｶﾞｲﾜｰ	ウイルホーン
27	26	USA 1H15711	ﾋﾟｰｸ ﾗｽﾄ ﾀﾞﾝｽ ET	78	3,447	341	83	−164	90	0.99	34	0.40	150	−0.43	0.62	0.07	−22		1.74	3.57		2	4	ﾄﾛ	ｱﾙﾀｰｿﾝ
28	35	USA 250H15513	S-S-I スパルタクス ｲｰﾛﾝ ET	83	3,444	297	86	576	69	0.44	36	0.16	145	0.06	1.35	0.54	87		1.45	1.98		5	4	スパルタクス	ムーラ
29	N	USA 1H15881	ﾋﾟｰｸ ﾆﾂｻﾆｰ ET	70	3,435	447	81	2,031	77	−0.03	73	0.04	−29	−0.43	−0.74	−0.29	−39		2.20			3	5	ｱﾙﾀﾌﾟﾘﾝｺ	ﾐﾙｸﾀｲﾑ
30	15	USA 777H12049	OCD ﾄﾝｶ ET	84	3,433	305	89	961	65	0.25	41	0.08	138	−0.20	0.53	0.20	67		1.18	3.02		3	4	ﾋﾟﾗﾐｯﾄﾞ	ﾋﾅｸﾙ
31	79	USA 551H04474	SDG ｷｬﾂﾌﾞ ｶﾞｰｻﾞ ET	77	3,431	395	82	644	109	0.79	36	0.14	74	−0.39	0.53	−0.10	−61		1.73	1.56		6	4	ｷｬﾌﾞﾗﾝ	ｼﾞｮｽﾊﾟｰ
32	47	NLD HG-942573	ﾃﾞﾙﾀ ﾌﾗｸﾞｽﾄｰﾝ ET	81	3,427	330	87	902	64	0.26	49	0.18	162	0.28	0.46	0.12	−31		1.91	2.91		6	4	ﾄﾜﾌﾟｽﾄｰﾝ	ﾘﾚﾊﾟﾝﾄ
33	29	USA 7H15245	ウインスター ライオネル ﾊﾟｰﾍﾟﾁｭｱﾙ ET	80	3,425	346	86	825	82	0.46	41	0.13	71	−0.20	−0.16	0.07	54		1.34	2.33		7	5	ﾗｲｵﾈﾙ	ﾒﾄﾞﾚｰ
33	24	USA 1H15562	ﾋﾟｰｸ ｽｺｰﾂｽ ET	79	3,425	323	84	425	81	0.62	35	0.20	149	−0.34	0.27	−0.35	1		1.73	3.64		5	5	ﾄﾛ	ｱﾁｰﾊﾞｰ
35	60	USA 29H19010	ﾃﾞｨﾎﾞ 2800 ﾌﾟﾘﾝｽ ET	88	3,422	320	91	−365	90	1.10	28	0.42	86	0.18	0.03	0.35	93		1.27	2.11		6	5	ﾖｰﾀﾞ	ﾖﾀﾞｰ
36	16	CAN 11H15432	ﾊｲｼﾞﾌｧｰﾑ ｱﾙﾀｷﾞﾌﾞｱｳｪｲ ET	82	3,415	365	87	766	81	0.47	47	0.20	94	0.19	0.76	0.22	−32		1.27	1.13		5	5	ｹﾞｰﾑﾁｪﾝｼﾞｬｰ	ﾛﾒﾛ
37	42	USA 29H19071	ﾎﾞｰﾏｯｽﾞ ﾓﾆｭﾒﾝﾄ P ET	87	3,411	333	90	−321	84	1.01	36	0.49	93	−0.35	0.07	−0.41	42		1.65	2.32		5	4	ﾒﾄﾞﾚｰ	ﾃﾞﾙﾀ
38	43	USA 11H15624	ﾋﾟｰｸ ｱﾙﾀｼﾞｴﾐｰ ET	85	3,402	337	89	470	68	0.48	48	0.31	87	−0.06	0.12	0.48	32	0.79	1.67	2.23		4	5	ｱﾙﾀｻﾞｽﾞﾙ	ｱﾙﾀｰｿﾝ
38	62	USA 7H15167	RMDﾄｯﾀﾗｰ SSI ｹﾞｰﾑﾃﾞｲ ET	86	3,402	319	90	133	84	0.79	32	0.27	119	0.12	1.13	0.83	30		1.54	1.95		6	6	ﾋﾞｯｸﾞｱﾙ	ﾌﾟﾛｰﾁ
40	N	USA 14H16270	ウエルカム ﾀｲﾗｰ 4828 ET	69	3,399	391	81	1,042	93	0.47	46	0.10	−14	−0.47	−0.03	−0.28	40		1.77			5	5	ｸﾗｯｼｬｰ	ﾚｶﾞｼｰ

注1）略号前の記号は、登録国を示し、USA(アメリカ)、CAN(カナダ)、DEU(ドイツ)、NLD(オランダ)。トップ40はCVM、BLAD、プラキスパイナ、CD、すべて正常。
注2）信頼度%はNTP及び乳量の信頼度　　注3）各形質のトップ10にはアミカケしている。　　注4）NTP_{2026}=[5.0×産乳成分＋2.9×耐久性成分＋2.1×疾病繁殖成分]×0.5＋2400

あいおいニッセイ同和損保

MS&AD INSURANCE GROUP

I'm ZIDAN*についてはこちら
(*24時間365日事故対応サービス)

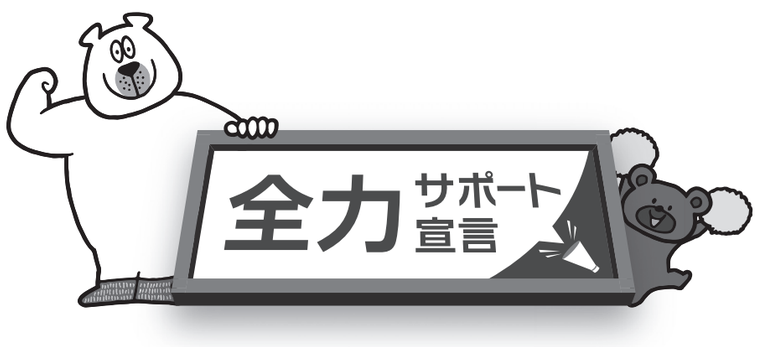

あいおいニッセイ同和損害保険株式会社　広域法人開発部　営業課
〒103-8250　東京都中央区日本橋3-5-19　☎ 050-3460-8162
URL : https://www.aioinissaydowa.co.jp/

エコノミー & エコロジー

クリーン洗剤は地球環境に優しい洗剤です。

環境に配慮した原料を使用し、大型容器は回収・再使用しています。

容器回収洗剤
- アルカリ　35・65
- 酸　　性　30・65
- 殺　　菌　30・65

廃棄物を減らし地球環境を大切にする活動として、
酪農家の皆様にもご賛同いただけますように努めてまいります。

お問い合わせ・お申し込みは、全国オリオングループ各販売店まで。

オリオングループ
クリーン化学工業株式会社
〒061-1433　北海道恵庭市北柏木町3丁目172番1
TEL：0123-33-8000　FAX：0123-33-8200