登録娘牛最多「キヤプテン」

海外種雄牛 初の7割超

―令和7年次　種雄牛別登録状況―

血統登録された雌牛の父牛として、どのような種雄牛が多く利用されているかを調査し、表にまとめた。

表1には令和7年次に全国で血統登録された雌牛頭数等を示した。その頭数は21万1720頭で、その父牛数は1562頭を数える。地域別では、北海道が種雄牛1182頭で登録娘牛17万3515頭、都府県の種雄牛は1232頭、登録娘牛3万8205頭であった。また、種雄牛1頭当たりの登録娘牛頭数は、全国で136頭、北海道では147頭、都府県では31頭である。

国内外の繋留別では、国内種雄牛457頭による登録娘牛6万2798頭で登録全体の30%、輸入精液などの海外繋留種雄牛は1105頭による登録娘牛14万8922頭で登録全体の70%を占め、その割合は昨年より約1%上昇し、初めて7割を上回った。

1105頭の海外種雄牛を国別に見ると、アメリカが841頭と最も多く12万3543頭の娘牛が登録され、続いてカナダ186頭から1万4787頭、オランダ45頭から7084頭、その他の国で33頭から3508頭の娘牛が登録されている。

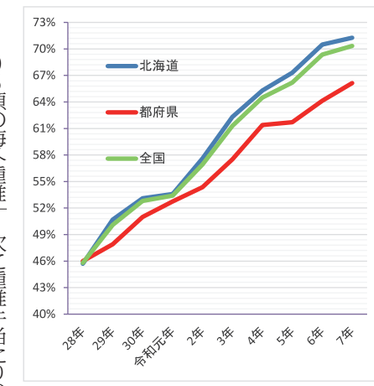

図1　海外種雄牛の利用率の推移

次に種雄牛当たりの娘牛頭数に目を向けると、全国で5000頭以上の登録娘牛をもつ種雄牛は1頭、3000～4999頭が8頭、1000～2999頭が37頭、100～999頭が259頭、99頭未満が1257頭であり、その上位53頭の種雄牛で登録娘牛全体の50%を占めた。

図1には、過去10年間の海外種雄牛の利用率の推移を示した。海外種雄牛の利用率は上昇の一途を辿っており、平成28年次からこの10年間で24%も高まっている。

県別の国内・海外種雄牛の登録娘牛頭数を表2に示した。登録雌牛の父牛のうち海外種雄牛の割合をみると、北海道が71・3%と昨年よりも0・8%上がっている。都府県は66・1%と、こちらも昨年より2・0%高くなった。県別にみると茨城県、神奈川県、山梨県、静岡県、奈良県、福岡県、佐賀県が80%以上と高く、その一方で、福井県、滋賀県、大阪府、香川県、沖縄県は40%未満と国産種雄牛の娘牛の登録が多い。

表3には令和7年次の登録娘牛を多く持つ種雄牛を示した。北海道では令和6年次に1位だったキヤプテンが、登録娘牛7562頭で連続首位となった。2位は同74位だったダフイー、3位コンシエルジュ、4位エミリアン、5位はリアの順。都府県では昨年1位だったパリスが登録娘牛1702頭で連続1位、2位は同3位だったキヤプテン、3位モデル、4位ピーチボーイ、5位はハードルであった。なお全国集計では1位が9245頭のキヤプテン（昨年2位）、2位が4770頭のダフイー（同83位）、3位が4375頭のコンシエルジュ（同1位）の順となる。

表2 県別の国内種雄牛と海外種雄牛の登録娘牛頭数と海外種雄牛の割合

県名	国内	海外	割合
北海道	49,860	123,655	71.3%
青森県	266	537	66.9%
岩手県	1,857	2,603	58.4%
宮城県	119	439	78.7%
秋田県	175	186	51.5%
山形県	235	240	50.5%
福島県	765	826	51.9%
茨城県	372	1,531	80.5%
栃木県	754	1,529	67.0%
群馬県	1,122	2,404	68.2%
埼玉県	201	136	40.4%
千葉県	443	648	59.4%
東京都	33	100	75.2%
神奈川県	19	268	93.4%
新潟県	176	204	53.7%
富山県	107	74	40.9%
石川県	17	20	54.1%
福井県	54	30	35.7%
山梨県	32	244	88.4%
長野県	410	519	55.9%
岐阜県	187	306	62.1%
静岡県	96	410	81.0%
愛知県	780	1,462	65.2%
三重県	6	11	64.7%
滋賀県	163	82	33.5%
京都府	72	100	58.1%
大阪府	89	34	27.6%
兵庫県	258	334	56.4%
奈良県		3	100.0%
和歌山県			－
鳥取県	516	1,377	72.7%
島根県	53	177	77.0%
岡山県	508	902	64.0%
広島県	215	242	53.0%
山口県	106	172	61.9%
徳島県	58	57	49.6%
香川県	73	30	29.1%
愛媛県	80	312	79.6%
高知県	47	76	61.8%
福岡県	195	865	81.6%
佐賀県	25	128	83.7%
長崎県	42	129	75.4%
熊本県	949	3,144	76.8%
大分県	177	526	74.8%
宮崎県	407	608	59.9%
鹿児島県	543	1,173	68.4%
沖縄県	136	69	33.7%
都府県	12,938	25,267	66.1%
全国	62,798	148,922	70.3%

表1 登録雌牛頭数及び登録階層別種雄牛頭数（令和7年次、北海道・都府県）

	全国	（前年）	北海道	（前年）	都府県	（前年）
登録雌牛頭数	211,720	（203,574）	173,515	（166,956）	38,205	（36,618）
その内父牛頭数	1,562	（1,548）	1,182	（1,182）	1,232	（1,226）
種雄牛1頭当り登録娘牛数	136	（132）	147	（141）	31	（30）

	父牛頭数	（前年）	登録娘牛	（前年）	登録娘牛割合	（前年）
国内繋留種雄牛	457	（499）	62,798	（62,386）	30%	（31%）
海外繋留種雄牛	1,105	（1,049）	148,922	（141,188）	70%	（69%）

1種雄牛に対し登録娘牛数	5,000以上	3,000～4,999	1,000～2,999	100～999	99頭以下
該当種雄牛頭数	1	8	37	259	1,257
累計頭数	9,245	29,823	60,222	90,041	22,389

表3　登録娘牛を多く持つ種雄牛（令和7年次、北海道・都府県）

北海道

	略号	種雄牛愛称	登録娘牛頭数	（前年）
1	551H4119	USA キヤプテン	7,562	（7,936）
2	29H19773	USA ダフイー	4,379	（499）
3	JP3H57843	JPN コンシエルジュ	3,880	（7,762）
4	JP3H61321	JPN エミリアン	3,402	（63）
5	JP3H58155	JPN リア	3,270	（2,600）
6	14H15179	USA トウルーパー	3,055	（1,039）
7	JP3H58982	JPN モデル	2,862	（－）
8	JP3H58355	JPN グランクラス	2,845	（5,461）
9	551H4632	USA オキシー	2,547	（534）
10	29H19271	USA ハードル	2,271	（158）
11	734H146	USA ジヤービス	2,204	（1,226）
12	734H91	USA ヨロ	2,102	（4,416）
13	14H16393	USA オーガニツク	2,062	（781）
14	200H12458	CAN トータル	2,013	（395）
15	JP5H58096	JPN パリス	1,974	（2,511）

都府県

	略号	種雄牛愛称	登録娘牛頭数	（前年）
1	JP5H58096	JPN パリス	1,702	（2,377）
2	551H4119	USA キヤプテン	1,683	（810）
3	JP3H58982	JPN モデル	627	（－）
4	JP5H59114	JPN ピーチボーイ	553	（106）
5	29H19271	USA ハードル	546	（30）
6	7H14578	USA フオツクスキヤツチヤー	530	（671）
7	JP3H57843	JPN コンシエルジュ	495	（1,081）
8	734H91	USA ヨロ	493	（630）
9	7H15085	USA パーフエクト	487	（315）
10	JP5H58903	JPN ミルン	478	（102）
11	29H19773	USA ダフイー	391	（59）
12	11H15088	USA アルタオラフ	389	（85）
13	JP3H58355	JPN グランクラス	379	（577）
14	250H16498	USA フールー	359	（99）
15	D-811607	DEU ガムホア	346	（473）

表1　乳用種雄牛評価成績2026－2月（国内・検定済種雄牛・NTPトップ10）

順位		略号	種雄牛名号	GNTP	信頼度%	長命連産効果 円	乳代効果 円	産乳成分	信頼度%	乳量 kg	乳脂肪 kg	乳脂肪 %	無脂固形分 kg	無脂固形分 %	乳蛋白質 kg	乳蛋白質 %	耐久性成分	体貌と骨格	肢蹄	乳用強健性	乳器	決定得点	疾病繁殖成分	疾病抵抗性指数	暑熱耐性	父牛	母方祖父牛
1		JP3H60369	ﾃﾞｲﾍﾞﾛｯﾌﾟ フオース ET	3,340	83	77,337	60,587	232	89	316	67	0.49	30	0.05	19	0.09	183	−0.30	0.27	−0.41	0.81	0.45	90	1.32	1.86	コンプリート	チヤーリー
2		JP3H59306	ﾃﾞｲﾍﾞﾛｯﾌﾟ ドラステイツク ET	3,269	86	84,428	163,701	320	91	1,284	54	0.03	131	0.13	53	0.09	71	0.13	−0.09	0.33	0.65	0.35	−32	−0.05	−0.55	アルタモントーヤ	ｼﾞｴﾀﾞｲ
3		JP5H59513	ﾌﾗｰﾘｯｼｭ ﾗｸﾞｼﾞｭｱﾘｰ ET	3,260	82	66,847	141,667	293	88	1,072	53	0.11	106	0.14	46	0.10	58	0.12	0.49	−0.01	0.65	0.51	41	0.96	−0.13	ヒーリクス	バーボン
4		JP3H59136	ｵﾑﾗ ホツト ﾗﾝﾄﾞ ET	3,259	86	73,715	90,398	326	91	476	75	0.54	76	0.24	40	0.23	36	0.74	0.89	0.68	1.29	1.10	−8	0.64	1.16	ホツトライン	フアイブスター
5		JP5H58982	ﾊｳﾂﾋﾟｰｸﾛｽ モデル ET	3,249	87	88,048	119,602	257	91	896	40	0.06	102	0.18	45	0.14	116	0.68	0.07	0.64	1.10	0.83	36	0.99	−0.58	アルタモレノ	プロフイツト
6		JP3H60253	ｹｰﾌﾟｲﾝﾚｯﾄ プラズマ ET	3,213	83	71,525	130,330	254	89	1,087	46	0.03	85	−0.08	40	0.02	118	0.13	0.13	−0.12	0.40	0.21	7	0.44	−1.96	クリート	マグナス
7		JP5H60039	ｾﾝｰﾐﾔ LS フクキチ ET	3,171	90	80,485	153,170	296	93	1,180	50	0.04	123	0.17	49	0.08	44	0.10	−0.10	0.05	0.29	0.20	−31	0.37	−1.03	アルタモントーヤ	ｼﾞｴﾀﾞｲ
8		JP3H60257	ﾃｲｰﾏｰ ペルセルク ｱﾘｰ	3,169	85	71,492	84,690	250	89	571	50	0.26	65	0.10	36	0.14	101	−0.45	−0.32	−0.49	0.47	0.01	−2	−0.05	0.23	スカイパツク	パラード
9		JP5H60485	ﾊﾟｲﾝﾂﾘｰ LGND ハスキー キフエ ET	3,107	83	74,261	99,058	203	88	767	44	0.13	64	0.00	27	0.02	86	0.54	−0.02	−0.03	0.54	0.48	71	1.09	0.10	ハスキー	アルタモントーヤ
10	N	JP5H60764	ML サラ ビター	3,073	82	62,062	75,517	242	88	433	64	0.42	53	0.13	24	0.11	80	0.22	0.37	0.44	0.56	0.53	−46	0.51	0.61	ﾋﾞｹﾞﾛ	ﾊﾝﾌﾟﾚﾝｶｲﾝﾄﾞ

表2　乳用種雄牛評価成績2026－2月（国内・ヤングサイア・後代検定参加種雄牛・NTPトップ10）

※▲は現在精液が供給されていない種雄牛

順位		略号	種雄牛名号	GNTP	信頼度%	長命連産効果 円	乳代効果 円	産乳成分	信頼度%	乳量 kg	乳脂肪 kg	乳脂肪 %	無脂固形分 kg	無脂固形分 %	乳蛋白質 kg	乳蛋白質 %	耐久性成分	体貌と骨格	肢蹄	乳用強健性	乳器	決定得点	疾病繁殖成分	疾病抵抗性指数	暑熱耐性	父牛	母方祖父牛
1		JP3H62196	BRF GEN クリーピーナツツ ｻﾗﾀﾞ ET	3,554	63	99,077	115,910	346	70	755	79	0.44	83	0.12	43	0.16	134	0.29	0.12	0.47	0.39	0.33	90	1.55	−1.16	ﾌﾞﾚｲﾄﾞｽﾄｰﾑ	ﾍﾟｰｼﾞﾋﾞｭｰ
▲2		62081	ｻﾝﾜｰﾄﾞ ﾒﾛﾃﾞｲ ライン ET	3,534	67	94,955	129,358	382	73	815	85	0.49	78	0.21	49	0.19	115	−0.41	0.10	−0.17	0.16	0.09	12	1.42	−1.19	ﾊﾟﾜｰﾊｳｽ	ｱﾙﾀｻﾞｽﾞﾙ
▲3		62080	ﾜｶﾅ ﾊﾟﾜｰH チエルヴーノ	3,489	68	79,519	139,928	406	74	931	79	0.41	96	0.20	60	0.26	49	−0.27	−0.10	0.49	0.37	0.37	3	1.10	0.58	ﾊﾟﾜｰﾊｳｽ	ｻﾞｽﾍﾟﾘﾗ
4		JP3H62149	BRF GEN ﾊﾟﾜｰ ﾃﾞｲｼﾞｰ フリーマン ET	3,483	67	120,825	111,088	382	73	628	78	0.49	81	0.33	54	0.30	93	0.48	−0.09	0.58	0.82	0.69	−7	1.25	1.06	ﾊﾟﾜｰﾊｳｽ	ﾚﾈｹﾞｰﾄﾞ
▲5		62082	ｻﾝﾜｰﾄﾞ ﾒﾛﾃﾞｲ ハワー ET	3,470	67	70,620	133,515	409	73	838	80	0.45	92	0.28	60	0.28	61	0.26	−0.10	0.08	0.06	0.12	−39	0.47	−1.25	ﾊﾟﾜｰﾊｳｽ	ｱﾙﾀｻﾞｽﾞﾙ
6		JP3H61940	ｸﾞﾘｰﾝﾊﾞﾚｰ フエスト ﾋﾟｰｸ ﾊﾟﾜｰ	3,454	68	97,987	167,525	367	74	1,286	69	0.18	114	0.06	56	0.11	43	−0.36	−0.19	0.29	0.30	0.20	71	1.18	−0.22	ﾊﾟﾜｰﾊｳｽ	ｽﾀﾑﾀﾞﾝｸ
7		JP5H61785	ﾌﾟﾗｽﾌｼﾞ アルテイマ	3,447	68	98,923	63,838	344	74	199	84	0.71	39	0.27	39	0.30	123	−0.35	−0.20	−0.11	0.54	0.09	8	0.94	0.13	ﾎﾟﾃﾞｨｳﾑ	トロ
▲8		62224	ﾋﾟｰｸ ﾃｲｽﾞﾅｳ コカ゛ ET	3,446	64	74,883	108,240	358	70	683	78	0.46	74	0.13	47	0.21	81	−0.47	−0.20	0.22	−0.01	−0.01	32	0.57	−0.51	アルタテイズナウ	アルタジェミニ
▲9		62068	ﾃﾗﾓﾄ ｹﾞｰﾑｿｲ シヤフアー ET	3,441	67	94,764	58,173	283	73	228	62	0.53	41	0.22	37	0.26	168	−0.04	0.46	−0.02	0.72	0.58	86	1.02	0.26	ｼﾞｬﾌｱ	ｹﾞｰﾑﾃﾞｲ
▲10		62067	ﾌﾟﾚｲﾝヒル パワースター ET	3,438	68	77,945	128,805	412	74	814	90	0.50	90	0.19	54	0.23	71	−0.13	−0.10	0.44	0.25	0.18	−90	0.80	−0.61	ﾊﾟﾜｰﾊｳｽ	リレイ
▲10		61946	ﾙｰｼﾞｭ モンテ ラプター ハルシアン	3,438	68	77,860	107,389	364	74	649	75	0.46	76	0.21	51	0.26	65	−0.53	−0.20	−0.10	0.24	0.09	32	1.13	−0.19	ﾊﾟﾜｰﾊｳｽ	ﾌｵｰﾄﾞ

表3　乳用種雄牛評価成績2026－2月（検定済種雄牛・形質別トップ10）

順位		略号	種雄牛愛称	GNTP	乳量 kg
1		JP3H59306	ﾄﾞﾗｽﾃｲﾂｸ	3,269	1,284
2		JP5H58903	ﾐﾙﾝ	2,877	1,198
3		JP3H59199	ﾛｯﾄﾞﾏﾝ	2,998	1,187
4		JP5H60039	ﾌｸｷﾁ	3,171	1,180
5		JP3H60253	ﾌﾟﾗｽﾞﾏ	3,213	1,087
6		JP5H59513	ﾗｸﾞｼﾞｭｱﾘｰ	3,260	1,072
7		JP4H57844	ｽﾋﾟﾘﾂﾂ	2,792	1,022
8		JP3H58982	ﾓﾃﾞﾙ	3,249	896
9	N	JP2H60755	ﾘｽﾞﾓｱ	2,982	860
10		JP3H58991	ｸﾞｯﾄﾗﾂｸﾎﾞｰｲ	3,008	851

順位		略号	種雄牛愛称	GNTP	乳脂量 kg
1		JP3H59136	ﾎｯﾄﾗﾝﾄﾞ	3,259	75
2		JP3H60369	ﾌｵｰｽ	3,340	67
3	N	JP5H60764	ﾋﾞﾀｰ	3,073	64
3		JP3H58993	ｺｰﾗﾙ	3,022	64
5	N	JP4H60739	ﾃﾞｸﾗﾝ	3,046	61
5		JP3H60517	ｶﾌﾟﾚｾﾞ	2,905	61
7		JP3H58843	ﾌﾟﾘｽﾞﾑﾄﾞｱ	3,001	60
8		JP4H60484	ﾗﾚﾄﾞ	2,979	58
9		JP3H58921	ﾎﾟﾘｰ	3,031	55
10		JP3H59306	ﾄﾞﾗｽﾃｲﾂｸ	3,269	54

順位		略号	種雄牛愛称	GNTP	肢蹄
1		JP3H59199	ﾛｯﾄﾞﾏﾝ	2,998	0.96
2		JP3H59136	ﾎｯﾄﾗﾝﾄﾞ	3,259	0.89
3		JP5H58096	ﾊﾟﾘｽ	2,951	0.88
4		JP3H60517	ｶﾌﾟﾚｾﾞ	2,905	0.58
5		JP5H58777	ｽｰﾊﾟｰﾏｰｻ	2,963	0.55
6		JP3H58438	ｸﾛｽﾚｲｹﾞﾝ	2,849	0.50
6		JP3H57843	ｺﾝｼｴﾙｼﾞｭ	2,531	0.50
8		JP5H59513	ﾗｸﾞｼﾞｭｱﾘｰ	3,260	0.49
9		JP3H58993	ｺｰﾗﾙ	3,022	0.48
10		JP3H58995	ｽﾃﾗ	2,868	0.44
10		JP4H57882	ﾏｽﾀｰ	2,774	0.44

順位		略号	種雄牛愛称	GNTP	乳器
1		JP3H58991	ｸﾞｯﾄﾗﾂｸﾎﾞｰｲ	3,008	1.61
2		JP3H58155	ﾘｱ	2,699	1.35
3		JP3H59136	ﾎｯﾄﾗﾝﾄﾞ	3,259	1.29
4		JP3H59199	ﾛｯﾄﾞﾏﾝ	2,998	1.25
5		JP3H60517	ｶﾌﾟﾚｾﾞ	2,905	1.21
6		JP3H58982	ﾓﾃﾞﾙ	3,249	1.10
7		JP3H58565	ﾀﾞﾝｻｰﾄﾑ	2,851	1.08
8		JP3H58868	ﾘﾄﾙｽﾀｰ	2,921	1.02
9		JP3H58921	ﾎﾟﾘｰ	3,031	0.97
10		JP5H58438	ｸﾛｽﾚｲｹﾞﾝ	2,849	0.85

順位		略号	種雄牛愛称	GNTP	決定得点
1		JP3H59199	ﾛｯﾄﾞﾏﾝ	2,998	1.34
2		JP3H58991	ｸﾞｯﾄﾗﾂｸﾎﾞｰｲ	3,008	1.11
3		JP3H59136	ﾎｯﾄﾗﾝﾄﾞ	3,259	1.10
4		JP3H58868	ﾘﾄﾙｽﾀｰ	2,921	1.03
5		JP3H58155	ﾘｱ	2,699	1.00
6		JP3H58982	ﾓﾃﾞﾙ	3,249	0.83
7		JP3H58995	ｽﾃﾗ	2,868	0.77
8		JP3H60517	ｶﾌﾟﾚｾﾞ	2,905	0.72
9		JP4H57844	ｽﾋﾟﾘﾂﾂ	2,792	0.67
10		JP5H59259	ﾓｰｾﾞ	2,895	0.64

順位		略号	種雄牛愛称	GNTP	長命連産効果 円
1		JP3H58982	ﾓﾃﾞﾙ	3,249	88,048
2		JP3H59306	ﾄﾞﾗｽﾃｲﾂｸ	3,269	84,428
3		JP5H60039	ﾌｸｷﾁ	3,171	80,485
4		JP4H59479	ﾑｰﾝｳｵｰｶｰ	3,038	78,257
5		JP3H60369	ﾌｵｰｽ	3,340	77,337
6		JP3H60088	ﾋｰﾛｰ	2,954	75,377
7		JP5H59114	ﾋﾟｰﾁﾎﾞｰｲ	2,995	75,263
8	N	JP4H60739	ﾃﾞｸﾗﾝ	3,046	74,989
9		JP5H60485	ﾊｽｷｰｷﾌｴ	3,107	74,261
10		JP3H59136	ﾎｯﾄﾗﾝﾄﾞ	3,259	73,715

2026―2月
国内種雄牛評価成績

首位「フオース」

（独）家畜改良センターは2月10日、乳用種雄牛評価成績2026―2月評価を公表した。表1に精液供給可能な検定済種雄牛46頭（うち新規牛3頭）より総合指数（NTP）トップ10、表2に後代検定参加種雄牛のヤングサイアよりNTPトップ10を、表3に検定済種雄牛の形質別トップ10をまとめている。

検定済種雄牛1位「フオース」

今回の検定済種雄牛のNTP1位は前回5位だったデイベロツプ フオース ET（コンプリート×チヤーリー）が獲得した。耐久性成分が46頭中1位で、乳脂肪量や疾病繁殖成分も高く、長命連産効果にも優れている。

2位は前回同様、デイベロツプ ドラステイツク ET（アルタモントーヤ×ジエダイ）。乳代効果、乳量、無脂固形分量、蛋白質量が46頭中1位で、産乳成分や長命連産効果も上位に入る。

検定済種雄牛を父親別にみると、46頭中アルタモレノが3頭で、母方祖父別にみるとジエダイが6頭と特に多かった。

ヤングサイア1位「クリーピーナツツ」

ヤングサイアのNTP1位はBRF GEN クリーピーナツツ サラダ ET（ブレイドストーム×ページビユー）が獲得した。疾病抵抗性指数や乳用強健性が高く、長命連産効果に優れている。2位はサンワード メロディ ライン ET（パワーハウス×アルタザズル）。こちらも疾病抵抗性指数が高いほか、産乳成分に優れ、乳代効果に期待が持てる。

牛群審査で長命連産な牛群へ

日本ホル協特集

審査日程

令和８年4月～令和８年7月

中国・四国地区	
鳥取	04月13日～22日
島根	04月23日～24日
岡山	05月13日～22日
広島	06月29日～07月02日
山口	06月25日～26日
徳島	05月25日～26日
香川	05月27日
愛媛	04月20日～24日
高知	05月28日～29日

北陸・中部地区	
新潟	04月21日～24日
富山	04月21日～22日
石川	04月23日
福井	04月24日
山梨	04月20日～22日
長野	07月06日～10日
岐阜	05月11日～15日
静岡	06月02日～04日
愛知	05月14日～22日
三重	05月13日

東北地区	
青森	04月13日～16日
岩手	06月01日～07月03日
宮城	05月18日～22日
秋田	05月11日～15日
山形	05月11日～15日
福島	06月15日～19日

九州地区	
福岡	07月06日～15日
佐賀	07月14日～15日
長崎	07月16日～17日
熊本	05月25日～06月19日
大分	05月19日～22日
宮崎	07月01日～10日
鹿児島	07月01日～10日
沖縄	07月02日～03日

近畿地区	
滋賀	06月30日～07月01日
京都	07月02日～03日
大阪	07月10日
兵庫	07月06日～09日
奈良	－

関東地区	
茨城	06月23日～30日
栃木	05月26日～06月11日
群馬	06月01日～19日
埼玉	05月28日～29日
千葉	06月03日～19日
東京	05月26日～27日
神奈川	06月04日～05日

（注）日程の詳細は、各都府県の日本ホル協支部・承認団体に、お問い合わせください。　※令和8年2月末現在

酪農医療共済＋所得補償特約

～ 団体総合生活保険（医療）＋ 団体総合生活補償保険（傷害）＋ 所得補償特約 ～

●お手頃な掛金で所得補償特約を付加することができます。 NEW
●健康状態の告知が簡便です。
●病気による入院が360日まで補償されます。
●日帰り入院・日帰り手術も補償します。
●コースは2種類。各コースの掛金は年齢に関係なく一律です。
●お申し込みは簡単！同封の申込書（加入依頼書）にて手続きが完了します。

支払事由（概要）			基本コース 月額掛金 3,600円（年齢にかかわらず一律です） 給付金額					充実コース 月額掛金 5,400円（年齢にかかわらず一律です） 給付金額				
			満年齢（注1）（注2）	15歳以上50歳未満	50歳以上70歳未満	70歳以上75歳未満	75歳以上80歳未満	満年齢（注1）（注2）	15歳以上50歳未満	50歳以上70歳未満	70歳以上75歳未満	75歳以上80歳未満
入院	病気	病気で入院をしたとき	1日につき	6,000円	3,000円	2,000円	1,500円	1日につき	9,000円	5,000円	3,000円	2,500円
入院	不慮の事故による傷害	ケガで1日以上継続入院をされたとき	1日につき	9,000円	6,000円	5,000円	4,500円	1日につき	13,500円	9,500円	7,500円	7,000円
通院	傷害通院	事故によるケガの治療のため通院されたとき	1日につき	3,000円	3,000円	3,000円	3,000円	1日につき	4,500円	4,500円	4,500円	4,500円
手術	病気	病気により所定の手術を受けたとき	見舞金（一律）	3万円（入院あり）・1万円（入院なし）				見舞金（一律）	3万円（入院あり）・1万円（入院なし）			
手術	傷害	ケガにより所定の手術を受けられたとき	種類により	3万・6万・12万円				種類により	4.5万・9万・18万円			
傷害後遺障害		ケガによる後遺障害状態になられたとき	程度により	8万～200万円				程度により	12万～300万円			
葬祭費用		病気・ケガにより死亡し、親族が葬祭費用を負担したとき	実額	10万円を限度				実額	20万円を限度			
先進医療		先進医療を受けられたとき	実額	1,000万円を限度　※一時金10万円				実額	1,000万円を限度　※一時金10万円			
日常生活賠償責任（免責金額0円）		偶然な事故による損害賠償責任を補償します	法律上の損害賠償責任	200万円を限度				法律上の損害賠償責任	200万円を限度			

※先進医療には一時金の補償があります。

（注1）満年齢は、3月1日を基準とします。
（注2）3月1日時点で満79歳まで継続できます。（満80歳の3月1日に脱退となります。）
●この広告は、「酪農医療共済（ハイ・メディカルSUPER）」の概要について記載したものです。制度の詳細につきましては、加入勧奨資料（パンフレット）を必ずご覧ください。
●この制度は、一般社団法人全国酪農協会を保険契約者とし、東京海上日動火災保険株式会社と締結した団体総合生活保険（医療補償）および、あいおいニッセイ同和損害保険株式会社と締結した団体総合生活補償保険に基づき運営します。
●この広告は制度の概要を説明したものです。ご加入の際には、「重要事項説明書」「重要事項のご説明　契約概要のご説明・注意喚起情報のご説明」をあわせて必ずご覧いただき、ご不明な点につきましては、取扱代理店または引受保険会社にお問合わせください。

NEW
■プラス2,000円で所得補償特約を付加する事ができます。

			特約掛金：月額2,000円 保険金額（ご契約金額）			
			15歳以上50歳未満	50歳以上70歳未満	70歳以上75歳未満	75歳以上80歳未満
所得補償特約	傷害（ケガ）や疾病（病気）による就業不能期間中に喪失する所得を補償	2026年3月1日時点の満年齢により保険金額が異なります。	月額12万円	月額9万円	月額4.5万円	月額3万円

（注）平均月間所得額に対する保険金額割合の目安（国民健康保険：70%以下、健康保険・共済組合：50%以下）
※保険期間（保険のご契約期間）：1年間　てん補期間（保険金をお支払いする期間）：1年間　免責期間（補償の対象とならない期間）：7日
基本コース月額3,600円 ＋ 所得補償特約　掛金：月額2,000円 ＝ 月額5,600円
充実コース月額5,400円 ＋ 所得補償特約　掛金：月額2,000円 ＝ 月額7,400円
所得補償特約を付加した場合

お問合わせ お申込先
各酪農協 または 一般社団法人 全国酪農協会へ
TEL.03-3370-5488［共済担当直通］

25TC-005551　2026年2月作成 / （2026年2月承認）B25-202109

取扱代理店　株式会社 保険代行社　東京都品川区西五反田3-7-14　