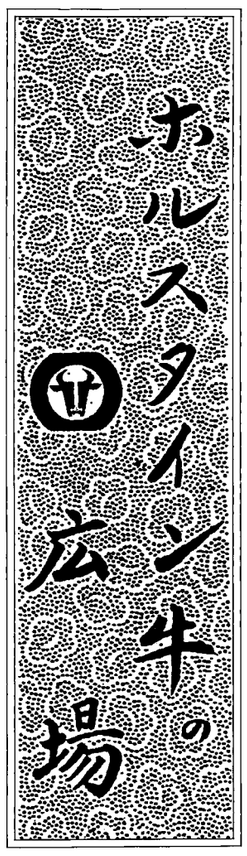

第16回全共準備着々と

日本ホル協 第327回理事会開く

日本ホル協は3月21日、東京都内で第327回理事会を開催し、令和7年度事業計画骨子と同収支予算等について協議した。7年度予算は現下の酪農情勢を反映して厳しい内容となった。また、本年10月開催の第16回全共北海道大会の審査委員長及び審査委員2名を決めた。

日本ホル協の前田勉会長は開会挨拶で、酪農の生産現場ではなお、飼料価格等の高止まりと子牛価格の下落等が続き、経営は一層厳しく離農も増え、酪農家戸数の減少に歯止めがかからない状況で、登録事業にも大きく影響を与えている。血統登録頭数は、本支局とも何とか前年同期並みの実績にはなったが、7年度は今年度を下回る頭数予測であり、厳しい予算編成になると述べた。

来賓として農林水産省畜産振興課から松永知美課長補佐が出席し、わが国の農業も大きな転換期を迎えた。農水省では昨年秋に食料・農業・農村基本法を改正し、現在、酪肉近骨子案並びに家畜改良増殖目標の3月末改正に向けて詰めの作業に入っている。本年は第16回全日本ホルスタイン共進会が開催されるが、乳牛改良並びに酪農の未来を示す契機になることを期待したい旨挨拶された。

ランピースキン病防疫対策等を聴く

また、議事に入る前に、「ランピースキン病の発生状況と対策」について、同省動物衛生課の大快峻輝専門官から、近隣国及び国内での発生状況、防疫対策要領の概要、同病の発生農場における対応や行政の対応、ワクチン接種の有効性や安全性等について説明があった。出席役員等からは、本年10月開催の全共では出品牛の受入れ側で牛の搬入前後の同病の発生を心配している。出品牛への感染予防の観点から、出品牛全頭に事前のワクチン接種を義務付ける等の事前対策を検討してもらうよう要望した。

血統登録、都府県は一昨年より1割減

令和6年度中間事業概況では、本年2月末現在の都府県における会費申込が3624名で前年度同期比93・5%、血統登録申込は全国計19万2023頭（同102・3%）で北海道、都府県ともに何とか前年度並みの実績になったが、一昨年度と比べると特に都府県は90・1%と大幅な減少になっている等、厳しい状況は続いている。

そのほか報告事項として、2月に東西2地区で開催した社員会議には社員等合計71名が出席し、「新しいNTPと2024年乳用牛改良推進実施計画」について講演を行ったこと、補助事業関係ではJRA畜産振興事業「乳用牛ゲノミック選抜の推進強化研究事業」の実施状況、後代検定及びヤングサイアの初産娘牛及び同期牛の体型データ収集、優良雄牛・雌牛選定のためのSNP検査とSNP情報を用いた血縁事業や後代検定及びヤングサイア娘牛と同期牛、SNP実施済牛の体型データ収集、パソコンやスマートフォンでの情報提供システムの普及、地区別登録委員研修会等を通じて登録の普及推進と改良への意識高揚を図る。

7年度も自動登録、SNP検査推進を

協議事項では、7年度事業計画骨子案について引き続き、自動登録の普及推進と登録の精度向上に努めるほか、牛群審査や検定成績証明自動継続申込、自動登録同時SNP検査の普及拡大を図ることとし、7年度の血統登録計画頭数は全国で19万7035頭、移動証明2850件、審査成績証明1万8940頭、検定成績証明7万690件とした。

7年度は第16回全共を開催することで開催地北海道並びに各都府県、中央関係団体等の協力を得て、大会を成功裏に運営して実効を上げるとした。このほかJRA補助事業関係事業や後代検定及びヤングサイア娘牛と同期牛、SNP実施済牛の体型データ収集、パソコンやスマートフォンでの情報提供システムの普及、地区別登録委員研修会等を通じて登録の普及推進と改良への意識高揚を図る。

7年度収支予算では、登録頭数等の減少に伴う減収に対して支出の節減に努めるが、本局の一般会計では会館特別会計からの繰入金を増額しても約1630万円の赤字が見込まれる。北海道支局では約234万円の黒字予算を見込むとしたが、これまで以上に厳しい状況が予測される。

また、5月15日の任期満了に伴う社員選挙の実施にあたって、全国58選挙区の配分を決めた。

第16回全共審査委員決まる

第16回全共関係では、香川県の全共欠場を受けて出品割当頭数2頭を、増頭の希望があった青森県と群馬県に各1頭を再配分すること、共進会規則第12条の出品作法の遵守について、守るべき出品マナーの中に、乳房へのオイルや艶出し等の使用禁止を追加すること、同規則第28条の審査委員についてホルスタインの部とジャージーの部担当を各1名とし、相互にそれぞれの部の審査を補佐することに変更した。

また、第16回全共の審査委員について、審査委員長に（独）家畜改良センターの入江正和理事長、審査委員はホルスタインの部を日本ホル協北海道支局審査部の稲山智明部長、ジャージーの部を同本局事業部の國行将敏部長が担当することを決めた。

生涯乳量

令和7年1～3月　都府県

令和7年1月から3月に都府県で検定成績証明されたものの中から、左表には上位50頭を示した。今回は2頭が総乳量（M）10万㌔を突破した。

1位　和田泰さん（栃木県）

今回の1位は和田泰さん（栃木県）の「リージェント　ドロシー　リーナ　フタゴ」の検定回数7回で検定日数2624日、M10万3271㌔、総乳脂量（F）4239㌔、平均乳脂率（F%）4・1%、総乳蛋白質量（P）3289㌔であった。

今回、一括証明を行うことでランクインを果たした。和田牧場では初の10万㌔突破牛となり、7乳期で10万㌔を突破したため、今後の更なる記録更新に期待が持てる。母牛は栃木県畜産酪農研究センターの供卵牛から生まれたET生産牛である。

2位　㈱オールドリバー（佐賀県）

2位は（株）オールドリバー（佐賀県）の「オールドリバー　Fマダム　フレッド　サンチエス」の検定回数8回で検定日数2937日、M10万3103㌔、F3480㌔、F%3・4%、P3282㌔であった。代々決定得点90点以上を獲得する血統で、本牛も92㌔であった。遡れる限りでは、10世代前から代々同牧場を支えている「アールチエ」ファミリーの1頭。

また、2位の（株）オールドリバーをはじめ、松島太一さん（熊本県）、（有）加藤牧場（埼玉県）、（公財）郡山市観光交流振興公社（福島県）、新海益二郎さん（長野県）、小林政幸さん（長野県）、妹尾優佳さん（岡山県）、駒場靖史さん（栃木県）、千葉準一さん（青森県）、中六角保広さん（岩手県）、林田敏之さん（熊本県）所有牛は90点以上を獲得しており、体型においても優れた成績を残している。

3位は小針勤さん（栃木県）

3位は小針勤さん（栃木県）の「コバリ　アールチエ　カーソン　ジエイ」の検定回数7回、2135日、M9万2983㌔、F3132㌔、F%3・4%、P2774㌔であった。

生涯検定乳量記録牛（令和7年1-3月　都府県）

	名号 登録番号（父牛名号）	生年月日	回数 日数	総乳量kg 1日当乳量	乳脂量 F%	蛋白質量 P%	得点 年齢	所有者
1	ﾘｰｼﾞｪﾝﾄﾄﾞﾛｼｰ ﾘｰﾅ ﾌﾀｺﾞ 0860388225 ｺｲﾝﾌｧｰﾑｽﾄﾞﾛｼｰ ET	25.11.05	7 2,624	103,271 39.4	4,239 4.1	3,289 3.2	－ －	栃木県 和田　泰
2	ｵｰﾙﾄﾞﾘﾊﾞｰ Fﾏﾀﾞﾑ ﾌﾚｯﾄﾞ ｻﾝﾁｴｽ 1345025055 ｼﾞｪﾝﾏｰｸ ｽﾄｰﾏﾃｲｯｸ ｻﾝﾁｴｽ	25.07.14	8 2,937	103,103 35.1	3,480 3.4	3,282 3.2	92 07-00	佐賀県 (株)オールドリバー
3	ｺﾊﾞﾘ ｱｰﾙﾁｴ ｶｰｿﾝ ｼﾞｴｲ 1370469503 MD ﾊﾞﾚｰﾋﾞｭｰ ｶｰｿﾝ RED ET	27.01.10	7 2,135	92,983 43.6	3,132 3.4	2,774 3.0	82 02-10	栃木県 小針　勤
4	ｺﾊﾞﾘ ｳｲﾙﾍﾙﾐﾅ ﾌｪｲｽ ﾎﾞﾘﾋﾞｱ 1370469749 ﾏｰﾌﾞﾘ ﾌｪｲｽﾌﾟｯｸ ET	27.07.18	7 2,093	91,054 43.5	3,714 4.1	2,976 3.3	81 02-03	栃木県 小針　勤
5	ｷｰ ｼﾞｬﾄﾞｳ Gﾁｽﾌﾟﾃﾞﾙｶ ET 1355197261 ﾐｽﾀｰ ﾁｬﾋﾟｵﾝｼﾃｨｰ ｺｰﾙﾄﾞﾁｯﾌﾟ ET	25.08.04	6 3,027	90,698 30.0	3,994 4.4	3,155 3.5	92 08-03	熊本県 松島　太一
6	ｴｸｾﾙｼｱ ｳｲﾝﾄﾞ B ｼﾞｴｽ 1317910341 ｼﾞｪｯﾄｳｲﾝﾄﾞﾌﾞﾙｯｸ ET	24.07.22	8 2,701	89,705 33.2	3,850 4.3	3,046 3.4	90 06-09	埼玉県 (有)加藤牧場
7	ﾋｰﾙｸﾚｽﾄ ｹｲﾝ ｽﾀｰ 1473056631 ｽﾀﾝﾄﾚｽﾞ ｷｬﾋﾟﾀﾙ ｹｲﾝ	28.02.20	6 2,025	86,296 42.6	3,027 3.5	2,603 3.0	88 04-10	岡山県 妹尾　優佳
8	ｲﾝﾛｰﾝ ｼｬﾝｾﾞﾘｾﾞ ｽﾊﾟｲﾗﾙ 1350064308 ｼﾞｪｯﾄ ﾃｲｰｳｴｰﾌﾞ ｽﾊﾟｲﾗﾙ ET	25.11.15	9 2,547	85,137 33.4	3,372 4.0	2,893 3.4	90 09-00	福島県 公財郡山市観光交流振興公社
9	ｸﾞﾘｰﾝｻｲﾄﾞ ﾁｪﾘｰﾄﾞﾛｼｰ 1409938666 ｺｲﾝﾌｧｰﾑｽﾄﾞﾛｼｰ ET	25.10.26	8 2,310	81,999 35.5	3,507 4.3	3,035 3.7	－ －	千葉県 伊藤　博
10	ﾋｰﾙｸﾚｽﾄ SP ﾃﾞｰﾘｰ 1490756392 SP ﾌﾞﾗﾝﾃﾞｨ ﾊﾟｸｽﾀｰ ET	27.10.25	6 2,010	80,131 39.9	3,390 4.2	2,564 3.2	81 02-01	岡山県 妹尾　優佳
11	ﾋﾟｰｽﾊﾞﾚｰ ｽﾀｰｱｲ ﾊﾟﾂｸ 1393778668 ｼﾞｰﾌﾞﾗﾝﾄﾞ ｵｰｽﾀｲﾙ ﾚｰﾝ ET	27.08.30	6 2,031	79,844 39.3	3,094 3.9	2,503 3.1	86 05-03	岩手県 (株)Peace Valley Dairy
12	ｸﾞﾘｰﾝｻｲﾄﾞ ｱｲﾊﾞﾈｽﾛｲﾔﾙ ﾃﾞｽﾄﾗｲ 1345637869 ｻｲｴﾝﾃｨﾌｨｯｸｽ ﾃﾞｨｽﾄﾗｲ ET	25.04.26	7 2,167	79,611 36.7	3,210 4.0	2,822 3.5	89 06-00	千葉県 伊藤　博
13	ﾊｲﾊﾟﾋﾞｰ ｽﾃﾌｪﾝ ﾚｶﾞﾘｱ 1509330698 ｸﾞﾘｰﾝﾊｲﾂ ﾚｶﾞﾘｱ ET	28.12.20	6 1,798	77,750 43.2	2,878 3.7	2,427 3.1	88 06-09	新潟県 高橋　洋一
14	ﾀｶﾀﾞﾌｧｰﾑ ｼﾔﾑﾛﾂｸﾄﾞｰﾊﾟｰ 1508239367 ﾚﾃﾞｨｽﾏﾅｰ PL ｼﾔﾑﾛﾂｸ ET	28.01.08	6 2,199	76,928 35.0	2,964 3.9	2,516 3.3	－ －	埼玉県 高田　茂
15	ﾘﾊﾞﾃｨｰﾌｧｰﾑ ｱﾚｷｻﾝﾀﾞｰ ﾛｰｽﾞ 1482317037 ｺﾞｰﾙﾃﾞﾝｵｰｸｽ ST ｱﾚｷｻﾝﾀﾞｰ ET	27.05.21	6 2,128	75,892 35.7	3,092 4.1	2,426 3.2	89 08-01	岩手県 中村　優
16	ﾋｰﾙｸﾚｽﾄ ｴﾓｯﾁ ﾋｰﾛｰ 1521157761 ｻﾝﾜｰﾄﾞ ｽｰﾊﾟｰ ｴﾓｰｼｮﾝ ET	29.03.01	5 1,748	73,453 42.0	2,604 3.5	2,564 3.5	80 02-02	岡山県 妹尾　優佳
17	ﾀｶﾀﾞﾌｧｰﾑ ｽﾄｰﾝ ｾﾌﾞﾃﾝﾊﾟｰ 1508239312 ｽﾄｰﾝ ﾌｨﾝﾘｰ ﾊﾟｰﾝｽﾞ ET	27.11.08	5 2,348	73,227 31.2	3,083 4.2	2,287 3.1	－ －	埼玉県 高田　茂
18	ﾗｯｷｰﾏｰｼｭ ｵｰｸﾘｰ ｼﾔﾛﾙ 1363841125 ﾊﾟｲﾝﾂﾘｰ ｱﾙﾀｵｰｸ ET	29.04.28	6 1,714	72,382 42.2	2,622 3.6	2,284 3.2	90 05-08	長野県 新海　益二郎
19	ｽﾌﾟﾚﾝﾄﾞｰﾙ ｱｲﾀﾞﾛｯﾀ ｽﾌﾟﾗｯｼｭ ﾃｲﾅ 1392537242 ｼﾞｪｯﾄ ﾃｲｰｳｴｰﾌﾞ ｽﾌﾟﾗｯｼｭ ET	27.07.19	5 1,558	68,417 43.9	2,428 3.5	2,109 3.1	91 06-06	長野県 小林　政幸
20	ﾋｰﾙｸﾚｽﾄ ﾁｺｺ ｸﾂｸ ET 1521157716 ｽﾀﾝﾄﾚｽﾞ ｷｬﾋﾟﾀﾙ ｹｲﾝ	29.02.14	5 1,747	67,294 38.5	2,913 4.3	2,176 3.2	81 02-02	岡山県 妹尾　優佳
21	ﾗｯｷｰﾏｰｼｭ ﾌﾗﾜｰ ﾛｸｼｰ 1363841231 S-S-I ｽﾉｰﾏﾝ ﾒｲﾌﾗﾜｰ ET	29.09.21	5 1,641	66,536 40.5	2,379 3.6	2,231 3.4	90 06-03	長野県 新海　益二郎
22	ﾋｰﾙｸﾚｽﾄ ｴｽﾃｲ ﾛｰｽﾞ 1551258179 ｲﾅﾊﾟｰﾄ ｴｽﾃｲﾛｰﾄﾞ ET	29.07.05	5 1,608	65,205 40.6	2,679 4.1	2,273 3.5	90 06-10	岡山県 妹尾　優佳
23	ｴﾊﾞｰｵﾝﾜｰﾄﾞ ﾊﾂﾋﾟｰ ﾊﾗﾀﾞｲｽ 1475462973 ﾚｰｶﾞﾝｸﾚｽﾄ ﾊﾟﾗﾀﾞｲｽ ET	27.12.22	6 1,857	64,989 35.0	3,143 4.8	2,370 3.6	87 05-06	岐阜県 宮垣　俊介
24	ﾌﾞﾙｰﾊﾞﾝﾌﾟｰ Hｷﾐﾚｽﾀｰ ｸﾏﾓﾄ 1373519380 ｸﾗﾌﾂｸﾎｰﾑ ﾌｲｰﾊﾞｰ ET	28.04.23	6 1,982	63,350 32.0	2,492 3.9	2,098 3.3	89 05-07	埼玉県 (株)ブルーバンプーファーム
25	ｺﾊﾞﾘ BM ﾋﾞﾗﾘｰ ｽﾛｰﾌﾞｽﾀｲﾙ 1490790891 ﾒｰﾌﾟﾙ ｳｰﾄﾞ ﾌﾞﾙｰﾏｽﾀｰ ET	30.02.08	5 1,442	61,968 43.0	2,172 3.5	1,863 3.0	－ －	栃木県 小針　勤
26	ﾑｻｼ ﾊﾟｰﾄﾙ ｱﾆｻ 1348388560 ﾃﾞｲﾍﾞﾛｯﾌﾟ ﾊﾟｰﾄﾙ ET	28.09.29	5 1,694	61,320 36.2	2,698 4.4	2,028 3.3	90 06-07	埼玉県 (有)加藤牧場
27	ﾊﾟｲﾝﾂﾘｰ ﾓﾃﾞｽﾃｲｰ ｶｰﾙ 1547375965 ﾍﾞｰｺﾝﾋﾙﾄﾞ ﾍﾟﾃｲｰ ﾓﾃﾞｽﾃｲｰ ET	29.10.05	5 1,492	60,853 40.8	2,354 3.9	1,921 3.2	88 04-08	岩手県 松村　文継
28	ﾋｰﾙｸﾚｽﾄ ﾎｰﾘｰ ｽﾀｰ 1563658653 ｽﾀﾝﾄﾚｽﾞ ﾊｲ ｵｸﾀｰﾝ ET	29.12.24	4 1,487	60,661 40.8	2,344 3.9	1,991 3.3	90 03-11	岡山県 妹尾　優佳
29	ﾀｸｼﾝ ｱﾚｷｻﾝﾀﾞｰ ﾙﾅ 1488647176 ｺﾞｰﾙﾃﾞﾝｵｰｸｽ ST ｱﾚｷｻﾝﾀﾞｰ ET	28.06.21	6 2,085	60,392 29.0	2,485 4.1	2,158 3.6	81 02-05	千葉県 糟谷　英文
30	ｺﾏﾊﾞﾌﾟﾌｧｰﾑ ｸﾗｳﾞｼｭ ﾏﾐｰ 1388134653 ﾏｰﾍﾞﾘｯｸｱｲ ｸﾗｳﾞｼｭ	29.02.09	6 1,770	60,383 34.1	2,512 4.2	2,070 3.4	90 06-04	栃木県 駒場　靖史
31	D-W-D ﾊﾟｰﾎﾟﾝ ｽｺﾂﾁ 1361681358 ﾜｰﾃﾞﾙ ABS ﾊﾟｰﾎﾟﾝ ET	29.10.04	5 1,512	60,229 39.8	2,222 3.7	1,805 3.0	－ －	茨城県 小里　有弘
32	ｼﾔｲﾝｽﾞﾋﾙ ｾｶﾝﾄﾞ ｼﾞﾚｯﾄ 1372232983 ｼﾞﾚｯﾄ ﾃｲｰｳｴｰﾌﾞ ｽﾊﾟｲﾗﾙ ET	27.06.26	5 1,775	60,024 33.8	2,211 3.7	1,936 3.2	87 04-03	秋田県 (農)新林牧場
33	ｽﾌﾟﾚﾝﾄﾞｰﾙ ｱﾌﾟﾘｺｯﾄ ﾁｭﾗﾘｯﾄﾞ RED 1501037663 ｵｰｸﾘｰ ｸﾘｽﾎﾘｯﾄﾞ RED ET	28.04.03	5 1,486	59,604 40.1	2,387 4.0	1,958 3.3	90 05-09	長野県 小林　政幸
34	ｺﾊﾞﾘ ｽﾃﾃﾞｨ BM ﾏｲﾚﾃﾞｨ 1490790532 ﾒｰﾌﾟﾙ ｳｰﾄﾞ ﾌﾞﾙｰﾏｽﾀｰ ET	29.08.17	5 1,525	59,025 38.7	2,647 4.5	1,964 3.3	－ －	栃木県 小針　勤
35	ﾘｯﾁﾊﾞﾚｰ ﾌﾘｯﾂ ｴｲﾘｱﾝ 1564768238 ｻﾞｰﾌﾟﾙｽ ｱﾙﾀｱｰｽﾄｸﾗｽ ET	29.09.29	4 1,432	59,009 41.2	2,664 4.5	2,057 3.5	87 05-02	岐阜県 山下　和成
36	ｱｸﾃｲﾌﾞﾃﾞｰﾙ ﾃﾞｺｰﾙ ｴｸｽﾄﾝﾄﾚｰ 1552715343 ﾋﾞｭｰﾎｰﾑ ﾓﾝﾄﾚｰ ET	29.04.06	4 1,801	58,577 32.5	2,465 4.2	1,927 3.3	88 06-08	千葉県 糟谷　英文
37	ﾃﾞｲﾌｪﾝﾄﾞﾄﾂﾌﾟｼｰ ﾁｰﾌ 1517130914 ﾃﾞｽｰ 11228 ﾄﾂﾌﾟｼｰ ET	28.10.14	5 1,509	58,418 38.7	2,529 4.3	2,166 3.7	89 06-07	宮城県 佐藤　俊
38	ｸﾞﾘｰﾝｻｲﾄﾞ ｸｲｰﾝ ｺﾝﾄﾗｽﾄ 1530740268 ﾗｰｸﾚｽﾄ ｺﾝﾄﾗｽﾄ ET	28.11.14	5 1,669	58,368 35.0	2,675 4.6	2,016 3.5	－ －	千葉県 伊藤　博
39	ｺﾊﾞﾘ MS ﾒｲﾌﾟﾙ ﾎﾝﾋﾟ 1490790693 ﾐｽﾀｰ ﾒｶﾞﾃﾞｭｰｸ 54608 ET	29.10.20	5 1,382	58,367 42.2	1,947 3.3	1,906 3.3	87 03-03	栃木県 小針　勤
40	ﾀｶﾀﾞﾌｧｰﾑ ﾒｲﾌﾗﾜｰ ｼﾔﾑ 1554440830 S-S-I ｽﾉｰﾏﾝ ﾒｲﾌﾗﾜｰ ET	30.06.21	4 1,435	58,300 40.6	2,076 3.6	1,992 3.4	－ －	埼玉県 高田　茂
41	ﾗｳﾝﾄﾞｻﾝ ｼﾞｬｽﾐﾝ ﾄｰｸ 1509831096 ﾚｰｶﾞﾝｸﾚｽﾄ ｴﾙﾄﾝ ﾀﾞｰﾊﾑ ET	29.08.03	4 1,545	58,234 37.7	2,103 3.6	1,928 3.3	89 06-10	長野県 丸山　登志雄
42	ﾗｰﾝﾃﾞｰﾙ ｴﾏ ｽﾄｰﾝ ﾊｰｹﾞﾝ 1535615608 ｻﾝﾜｰﾄﾞ ｽｰﾊﾟｰ ｴﾓｰｼｮﾝ ET	29.04.23	5 1,793	58,187 32.5	2,335 4.0	1,853 3.2	88 05-07	京都府 谷口　学
43	ｻｳｻﾞﾝﾄﾞﾘｰﾌ ｸﾗｳﾞｼｭ D ｾｶﾝﾄﾞｳｲﾝ ET 1366466189 ﾏｰﾍﾞﾘｯｸｱｲ ｸﾗｳﾞｼｭ	29.11.05	5 1,473	57,201 38.8	2,071 3.6	2,072 3.6	91 04-11	青森県 千葉　準一
44	ﾎﾞﾗﾝ ｼﾙﾊｰｰ ﾓﾝﾗﾌﾞｼｭ 1384869825 ｼｰｶﾞﾙﾍﾞｲ ｼﾙﾊﾟｰ ET	29.10.21	5 1,599	56,227 35.2	2,282 4.1	1,940 3.5	88 04-01	秋田県 畠山　伸吾
45	ﾘﾊﾞﾃﾞｨｰﾌﾟﾌｧｰﾑ ｱﾙﾀｵｰｸ ｱﾚｷｻﾝﾀﾞｰ 1503318036 ﾊﾟｲﾝﾂﾘｰ ｱﾙﾀｵｰｸ ET	29.09.18	4 1,445	56,076 38.8	2,449 4.4	1,793 3.2	90 06-09	岩手県 中六角　保広
46	ｽﾀｰｸ ﾊﾞｰﾃﾞｨｰ B ﾓﾝﾄﾚﾗ ET 1478131517 ﾋﾞｭｰﾎｰﾑ ﾓﾝﾄﾚｰ ET	28.09.16	5 1,710	55,924 32.7	2,303 4.1	1,939 3.5	93 08-02	熊本県 林田　敏之
47	ﾎｳﾂｸﾎﾙﾑ ｼﾞｪｰﾄﾞ ﾋﾞｰｴﾑ ﾊﾝﾅｰ 1517749499 ﾒｰﾌﾟﾙ ｳｰﾄﾞ ﾌﾞﾙｰﾏｽﾀｰ ET	28.08.15	5 1,923	55,884 29.1	2,857 5.1	1,938 3.5	－ －	千葉県 髙橋　憲二
48	ｺﾏﾊﾞﾌﾟﾌｧｰﾑ ｼﾂｸｽ ｿﾛﾓﾝ 1380635134 ｳｵｰﾙﾅｯﾄﾛｰﾝ ｿﾛﾓﾝ ET	29.07.13	5 1,483	55,834 37.6	2,276 4.1	1,946 3.5	86 03-10	栃木県 駒場　靖史
49	ﾏｳﾝﾃｲﾝﾌｨｰﾙﾄﾞ ｼﾝﾄﾞﾐﾆｰ 1439608997 ﾊﾟｲﾝﾂﾘｰ ｼﾝﾄﾞ ET	27.01.06	7 2,342	55,037 23.5	2,312 4.2	1,795 3.3	－ －	岩手県 芳賀　実
50	ﾎｳﾂｸﾎﾙﾑ ｼﾞｪｲ ｴﾓｰｼｮﾝ 1381150520 ｻﾝﾜｰﾄﾞ ｽｰﾊﾟｰ ｴﾓｰｼｮﾝ ET	30.01.03	4 1,574	54,823 34.8	2,203 4.0	1,834 3.3	88 04-11	千葉県 髙橋　憲二

第16回全共まで あと188日

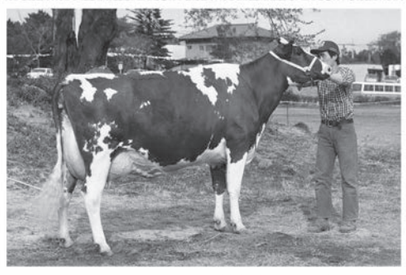

全共歴代名誉賞牛紹介⑦

第7回（1981年／群馬県開催）

ハイローン サイテーシヨン レッド

（父：ローマンデール カウント クリスタン）

北海道・楠木　英仁さん

検定成績優秀牛（都府県　令和7年3月証明分F偏差値）

	名号	分娩時 年齢	産次	検定日数	乳量 kg	乳脂量 kg	乳脂率 %	蛋白質量 kg	蛋白質率 %	M偏差値	F偏差値	都府県	氏名
1	RE ｼﾞｰﾘｰ ﾊﾌﾞﾝ ﾛｰｿﾝ ET	03-00	2	305	13,381	787	5.9	523	3.9	195	324	福島県	(独)家畜改良ｾﾝﾀｰ
2	RE ｷﾞｼﾞｴｯﾄ ﾗｼｴﾙ ｱｰﾙ ﾋﾃﾞｨｲﾎｰ ET	03-00	2	302	13,419	736	5.5	461	3.4	195	300	福島県	(独)家畜改良ｾﾝﾀｰ
3	WHG ｴﾛｽ ﾐｰｸ ﾏｲﾙｽﾄﾝ ｻｰﾄﾞ ET	03-06	2	305	14,771	733	5.0	525	3.6	211	287	福島県	(独)家畜改良ｾﾝﾀｰ
4	RE ﾚﾍﾞﾂｶ ｴﾝﾊﾝｽ ｴｽｶｰﾄﾞ ET	01-11	1	365	14,484	727	5.0	502	3.5	209	285	福島県	(独)家畜改良ｾﾝﾀｰ
5	WHG ﾛｸｼｰ ﾛﾏﾆｰ ﾛｼﾞｽﾃｨｸｽ ｾｶﾝﾄﾞ ET	02-00	1	305	11,680	603	5.2	407	3.5	194	277	福島県	(独)家畜改良ｾﾝﾀｰ
6	RE ｼﾞｪﾘｱ ｱﾝﾄﾞﾚｰｴﾌ ﾊﾟﾝﾌﾟ B ﾌｶｺﾞ	03-00	2	305	14,434	672	4.7	497	3.4	214	270	福島県	(独)家畜改良ｾﾝﾀｰ
7	RE ｼｬﾜｰ ﾀﾋﾟﾀﾞ ﾛｯﾄﾞﾏﾝ ET	02-02	1	305	12,532	598	4.8	437	3.5	204	265	福島県	(独)家畜改良ｾﾝﾀｰ
8	RE ﾄﾞｯﾄ ﾍﾞｱｰﾄﾞ ｱｰﾙ ﾄﾜﾌﾞｼｮｳﾄ ET	02-11	2	305	13,868	630	4.5	436	3.1	205	253	福島県	(独)家畜改良ｾﾝﾀｰ
9	WHG ｼﾞｪﾌﾟｼｰ ｶｻｰｼｽ ﾗｽﾀｰ ｾｶﾝﾄﾞ ET	02-02	1	305	12,287	571	4.6	436	3.5	199	251	福島県	(独)家畜改良ｾﾝﾀｰ
9	RE ﾌﾟﾛｽﾋﾞｽ ｱﾅｰﾆ ﾗｸﾞｰ ET	03-01	2	287	13,348	635	4.8	451	3.4	193	251	福島県	(独)家畜改良ｾﾝﾀｰ
11	RE ﾊｰﾌﾞ ﾄﾞｯﾄ ﾋﾟｹﾞﾛ	01-11	1	305	10,623	534	5.0	380	3.6	175	245	福島県	(独)家畜改良ｾﾝﾀｰ
12	RE ｼﾞｪﾃﾞｨｽ ﾛｰﾀﾞﾄﾘｰ ﾛｯﾄﾞﾏﾝ ET	02-00	1	305	12,752	539	4.2	439	3.4	216	243	福島県	(独)家畜改良ｾﾝﾀｰ
13	ﾛｯｸｽﾌﾞﾘﾝｸﾞ ﾄﾞﾜｸ ｼﾞｮｲﾌﾙ	03-00	2	305	13,041	597	4.6	457	3.5	189	235	岩手県	(株)GRFﾎﾙｽﾀｲﾝｽﾞ
14	RE ﾃｲｷ ﾀﾞﾏｽｸ ｱｰﾙ ｽｶｲﾊﾞﾂｸ	03-02	2	365	17,696	697	3.9	558	3.2	230	233	福島県	(独)家畜改良ｾﾝﾀｰ
15	RE ﾐﾚｰ ﾌﾞﾀﾝ ｱｰﾙ ﾌﾞﾛﾐｼｰ ET	02-11	2	305	13,785	580	4.2	438	3.2	204	229	福島県	(独)家畜改良ｾﾝﾀｰ
16	ﾊｲﾝﾂﾘｰ ｻﾞｽﾍﾟﾘﾗ ﾌﾞﾛｽﾍﾟｸﾄ	02-00	1	305	11,646	505	4.3	381	3.3	193	224	岩手県	松村　文継
17	RE ﾏﾘｰ ﾄﾞｳﾄ ｻﾝ ﾎｳﾄﾏｰﾁﾝ ｾｶﾝﾄﾞ ET	02-00	1	305	11,242	502	4.5	406	3.6	185	223	福島県	(独)家畜改良ｾﾝﾀｰ
17	RE ｻﾞﾂﾌﾞ ｴﾒﾝﾀｰﾙ ｼﾞﾔﾏﾙｺ ｾｶﾝﾄﾞ	02-08	1	305	12,782	555	4.3	422	3.3	192	223	福島県	(独)家畜改良ｾﾝﾀｰ
19	RE ﾀﾑﾚ ﾓﾅｶﾞｽ ｶﾏｳ ET	02-00	1	305	13,725	500	3.6	457	3.3	236	222	福島県	(独)家畜改良ｾﾝﾀｰ
20	RE ｱﾌﾟｳｼｮﾝ ﾙﾋﾞ ﾓｰｾﾞ ｾｶﾝﾄﾞ ET	02-00	1	305	11,670	498	4.3	394	3.4	193	221	福島県	(独)家畜改良ｾﾝﾀｰ
21	RE ｼﾔﾌﾞﾘ ﾌﾞﾗｼﾞﾄﾞ ｼﾞﾝﾎﾞ