令和６年度後期都府県における90点以上の雌牛（１０月～１月）

黒囲数字は新規ＥＸ農家

ホルスタイン

	名号（父牛名号）	産次	得点	年齢	県名	産地	酪農家氏名
1	A.F.H ダイアモンドパツク D パイン（ミスター D アツプル ダイアモンドパツク）	5	93-3E	07-03	群馬県	自家	(株)阿部牧場
2	グランデイール ナツトウマキ（ウツドクレスト キング ドツク）	5	93-2E	06-05	岡山県	自家	吉原 直樹
3	スターク バーデイー B モントレラ ET（ビユーホーム モントレー ET）	6	93-3E	08-02	熊本県	自家	林田 敏之
4	イチジヨウファーム KH デイストライ クラツシユ（マーベリツクアイ クラツシユ）	6	92-3E	07-08	宮城県	自家	一條 薫
5	T.ユニオン アフター エチユード（MS アトリーズ SHT アフターシヨツク ET）	8	92-6E	09-07	福島県	自家	(株)T・ユニオンデーリイ
6	パンダイデール フイーバー アライアンス（クラツクホーム フイーバー ET）	9	92-5E	12-02	福島県	自家	足利 秀忠
7	ハツピーライン ARK ドア エスパーダ ET（バルビツソン ドアマン ET）	4	92-2E	06-01	群馬県	北海道	(有)萩原牧場
8	ブルーエンゼル アフターシヨツク ジヨリーン（MS アトリーズ SHT アフターシヨツク ET）	7	92-4E	09-08	群馬県	自家	(有)萩原牧場
9	パインヘイブン マツカチエン ボルケイト（デスー BKM マツカチエン 1174 ET）	5	92-3E	07-07	静岡県	自家	(株)クリスタルフラワー
10	HEF ダンデイ カツト ゴールドチツプ（ミスター チヤシテイー ゴールド チツプ ET）	4	92-2E	08-00	愛知県	北海道	(農)ウイス牧場
11	キー ブルーマスター アレス（メーブル ウード ブルーマスター ET）	5	92-2E	07-05	熊本県	自家	松島 太一
12	コイワイ モデステイー シルバー コラライン ET（ベーコンヒル ベデイー モデステイー ET）	5	91-2E	07-05	岩手県	自家	小岩井農場
13	ロツクスプリング ソロモン ジエスロ（ウオールナツトローン ソロモン ET）	5	91-2E	07-10	岩手県	自家	岩泉 篤
14	ビースバレー アイ ジヨイフル ターン（スタントンズ ハイ オクターン ET）	4	91-2E	06-05	岩手県	自家	(株)Peace Valley Dalry
15	カーミー クラツシユ ブレンダ（ダケツト クラツシユ タトウー ET）	4	91-2E	05-09	岩手県	県内	清水 繁勝
16	ノースランド マーレン インカ（グランデイール バズ スーパー マーレン）	4	91	05-03	岩手県	自家	外谷 辰也
17	エリードジエン モントロス エン ET（ベーコンヒル モントロス ET）	4	91-2E	06-02	宮城県	自家	(有)半澤牧場
18	ブラメリア HL ドロシ グレイ（コインファームス ドロシー ET）	8	91-4E	10-03	宮城県	自家	(有)半澤牧場
19	パンダイデール ビユーテイ チツプ（ミスター チヤシテイー ゴールド チツプ ET）	5	91-3E	07-09	福島県	自家	足利 秀忠
20	ローズファーム エステイローダー カーチス（イナバート エステイローダ ET）	5	91-2E	07-04	茨城県	自家	(株)長田牧場
21	ローズファーム オブザーバー ビツク フラワー（デスー オブザーバー ET）	7	91-4E	09-06	茨城県	自家	(株)長田牧場
22	ニユーワールド リリー ローリー ミテイオ（サリー アルタミテイオ ET）	7	91-3E	10-02	茨城県	自家	(同)あらい牧場
23	リージエント モントレー キム（ビユーホーム モントレー ET）	5	91-2E	07-02	栃木県	自家	和田 泰
24	ビツクバリア デスー ウイント シーモグ ET（マウントフイールド SSI DCY モーグル ET）	6	91-2E	08-00	栃木県	自家	大関 悠太
25	ラブリーファーム パワー エロデイー ミツキチヤン ET（デスー BKM マツカチエン 1174 ET）	6	91-3E	08-01	群馬県	自家	(株)長坂牧場
26	ゴツトフレイ キングドツク ミツシー（ウツドクレスト キング ドツク）	5	91-2E	05-10	群馬県	自家	(有)神澤牧場
27	ゴツトフレイ チーフ ロツトー ET（スタントンズ チーフ ET）	4	91-2E	05-11	群馬県	県内	三輪 圭吾
28	MF ウイン RF マツカチエン（デスー BKM マツカチエン 1174 ET）	7	91-3E	09-02	山梨県	自家	馬淵 博聡
29	マウンス ソブラノ ローヤル（トライフエクタ オブザーブ ソブラノ ET）	5	91-2E	07-01	山梨県	自家	(株)山口牧場
30	ウツドファーム ハイオク フエリモス（スタントンズ ハイ オクターン ET）	3	91	05-02	岐阜県	自家	渡辺 修一郎
31	ウツドファーム BM フイナンシエ（メーブル ウード ブルーマスター ET）	4	91-2E	05-09	岐阜県	自家	渡辺 修一郎
32	ラーンデール ケイトモス ハーゲン（ベーコンヒル モントロス ET）	5	91-2E	06-04	京都府	自家	谷口 学
33	ハリマ デンプシー ウイントミア ブラツクアイ（リル ドルー デンプシー）	8	91-5E	09-05	兵庫県	自家	県立播磨農業高校
34	ヒールクレスト コスモポリス ローヤリスト（グリーンハイツ コスモポリス ET）	4	91	05-02	岡山県	自家	妹尾 優佳
35	ヒールクレスト ジヨイジヨイ チヤゲ フタゴ（ミスター ドナリン シレニアム ET）	5	91-2E	06-06	岡山県	自家	妹尾 優佳
36	ロンゲスト マダム ドツク ゴードン ET（ウツドクレスト キング ドツク）	4	91	05-06	岡山県	自家	(有)長恒牧場
37	オンワード DR ベツサリー ET（バルビツソン ドアマン ET）	5	91	06-02	熊本県	自家	松野 佑哉
38	オンワード BBM クラツシユ マツカ ET（デスー BKM マツカチエン 1174 ET）	5	91	08-01	熊本県	自家	松野 佑哉
39	キー エピソード クラツシヤブル（OHリバーSYC クラツシヤブル ET）	3	91	04-03	熊本県	自家	松島 太一
40	カルテツト ハーデス ラブ サイゴウ JK ET（パインツリー シド ET）	5	91-3E	06-09	熊本県	自家	松島 太一
41	セリカワファーム モントロス マネー（ベーコンヒル モントロス ET）	3	91	04-03	熊本県	自家	芹川 恵介
42	ウイナーメード G チツプ エアーマツクス 17（ミスター チヤシテイー ゴールド チツプ ET）	6	91-2E	06-11	熊本県	自家	後藤 勝
43	アイデイール エル アレキサンドリア ET（ゴールデンオークス ST アレキサンダー ET）	8	91	09-05	熊本県	自家	新堀 重継
44	KM グロンアイター レイザー 254（メルクレスト アルタレイザー）	8	91-3E	10-01	熊本県	自家	(株)有田牧場
45	トレジヤーランド ブラウラー タリー（ジエニベツク ブラウラー ET）	7	91-4E	09-06	大分県	自家	(株)トレジヤーランド
46	センターリバー デユノー アンナ エコー（アミガテイ ニユーメロ ウーノ ET）	7	90	08-11	青森県	北海道	阿部 亨
47	オンザロード プラトニツク ハツピー マリー（レーガンクレスト GV S プラツトニツク ET）	5	90-2E	08-06	青森県	自家	佐藤 義明
48	コイワイ デユーク キングボーイ アブラ（S-S-I モントロス デユーク ET）	3	90	04-03	岩手県	自家	小岩井農場
49	コイワイ ドツク ジエダイ オームスビー（ウツドクレスト キング ドツク）	3	90	05-06	岩手県	自家	小岩井農場
50	コイワイ ロートラスト Gチツプ デイライトアリシア（コムスター ロートラスト）	4	90	05-10	岩手県	自家	小岩井農場
51	コイワイ モデスト マセラテイ フエンシイ フタゴ（S-S-I スーパーサイアー モデスト ET）	4	90	06-00	岩手県	自家	小岩井農場
52	コイワイ チマ ジエツト エース ET（ラークレスト ジエイシー チマ ET）	4	90	06-00	岩手県	自家	小岩井農場
53	コイワイ ジヨスーパー ジエリヨ ライルフレツト（ユツカー スーパーサイアー ジヨスーパー ET）	4	90	06-04	岩手県	自家	小岩井農場
54	ストレートファーム ラツキー ソロモン ET（ウオールナツトローン ソロモン ET）	4	90	05-11	岩手県	自家	今待 秀幸
55	ロツクスプリング ドツク フイーバー 7770（ウツドクレスト キング ドツク）	3	90	04-06	岩手県	自家	岩泉 篤
56	ロツクスプリング アーチライバル ジエイ（エクリプス アウトウツズ アーチライバル ET）	4	90	07-01	岩手県	自家	岩泉 篤
57	モージヤス ルツクアウト MC チーズバーガー（ボルビユート MC ビーマー ET）	4	90	06-02	岩手県	自家	中村 優
58	モージヤス ドアマン ゴールド スター ET（バルビツソン ドアマン ET）	5	90	07-07	岩手県	自家	中村 優
59	リバテイーファーム ユニクス デビユー（クロトー レスペロン ユニクス ET）	3	90	04-05	岩手県	自家	中六角 保広
60	リバテイーファーム クラツシユ エアベテイー（マーベリツクアイ クラツシユ）	4	90	05-07	岩手県	自家	中六角 保広
61	ドリームランチ ナツクル ボーイ バツカイ（パインツリー ナツクル ボーイ）	4	90	05-09	岩手県	自家	藤岡 俊策
52	ドリームランチ ラツキー ドアマン アンナ（バルビツソン ドアマン ET）	5	90-2E	06-05	岩手県	自家	藤岡 俊策
63	パインツリー ドツク タイタニツク（ウツドクレスト キング ドツク）	4	90-2E	05-07	岩手県	自家	松村 文雄
64	アイベリー ハートクイーン アリス（HMU シルク マンオー）	5	90-2E	07-00	岩手県	自家	堤内 武人
65	YMB クラツシユ ドリーム アリス（マーベリツクアイ クラツシユ）	4	90	05-00	岩手県	自家	山火 裕司
66	SFF アドマイア インプレツシヨン アン（モニユメント インプレツシヨン ET）	3	90	04-06	岩手県	自家	福士牧場
67	ドラゴンブルー ボルドア ドーナツ フタゴ（ミスター OCD ロバスト ドナテロ ET）	5	90	07-00	岩手県	県内	工藤 淳平
68	ブロスペリー ラツキー マツカチエン ゴールド（ミスター チヤシテイー ゴールド チツプ ET）	3	90	05-04	岩手県	自家	佐野 茂樹
69	ストークランド ダイアモンド ドツク ボンニ（ウツドクレスト キング ドツク）	4	90	06-03	岩手県	北海道	佐々木 総隆
70	セブンスヘブン BJ ゴールド デアー シルバー（シーガルベイ シルバー ET）	3	90	04-05	岩手県	自家	鈴木 稔
71	セブンスヘブン ドツク クラツシユ ET（ウツドクレスト キング ドツク）	3	90	05-09	岩手県	自家	鈴木 稔
72	RE ギジエツト ヘツドマスター ラビドリー 2 ET（テイーユー SS ラビドリー ET）	4	90	05-08	岩手県	自家	(独)家畜改良センター岩手牧場
73	ウツデイランド フエトラ デリア（サンデイバレー フエトラ ET）	3	90	04-08	宮城県	自家	(有)渡辺ファーム
74	イチジヨウファーム ホルテツクス クラツシユ（マーベリツクアイ クラツシユ）	4	90	06-03	宮城県	自家	一條 薫
75	サウスファーム ダフネ ヨダー ET（ウツドクレスト モーグル ヨダー ET）	3	90	05-05	宮城県	県内	(有)半澤牧場
76	エリードジエン MCC ライラ ET（デスー BKM マツカチエン 1174 ET）	6	90-2E	08-07	宮城県	自家	(有)半澤牧場
77	ビーチフイールド グレイプ レクサス（リバーサイド グレイプ ET）	4	90	05-02	宮城県	自家	濱田 茂
78	ビツクウエスト GC エイリー スパイラル（ジレツト テイーウエーブ スパイラル ET）	5	90	07-09	宮城県	自家	佐藤 克憲
79	ライベンファーム エドウエイ サウスウツド RED（エドウエイ ET）	5	90	06-07	秋田県	自家	佐藤 清
80	アベファーム ドアマン エルシー ET（バルビツソン ドアマン ET）	3	90	04-04	山形県	福島県	深瀬 幸二
81	ハイブリツジ ハデイー ドリーム（ファーニアー ハデイー ET）	8	90-3E	09-04	山形県	自家	髙橋 実
82	ブラムオーチヤード グレート サンレー（ファーニアBH ファースト グレート ET）	4	90	06-04	山形県	北海道	中嶋 亮介
83	エリードジエン ユニクス ジーン ET（クロトー レスペロン ユニクス ET）	4	90-2E	06-02	山形県	宮城県	渡辺 雄大
84	ミツドフイールド エリシス クラツチ ET（レツドロツクビユー クラツチ ET）	4	90	05-10	山形県	北海道	木村 清吉
85	インローン ジヤコビー シヤンゼリゼ（サイクル ドアマン ジヤコビー ET）	4	90	05-04	福島県	自家	(公財)郡山市観光交流振興公社
86	カラミテイー アルタスコーダ サリー（パインツリー アルタスコーダ ET）	5	90	06-10	福島県	自家	木目沢 初実
87	クイーン アルタジエンキンス ダルメシアン（シナジー アルタジエンキンス）	7	90	09-00	福島県	自家	木目沢 初実
88	TOM レイジヤー ルドルフ RED（リバリ レイジヤー RED ET）	4	90	05-03	福島県	自家	添田 勉
89	サニーヒル カラミテイ ジエーン ET（マウントフイールド SSI DCY モーグル ET）	4	90	06-02	福島県	自家	岩谷 金良
90	ユニオンデール オーサム エキスパート（ラツクイー オーサム RED）	3	90	04-08	福島県	自家	(株)T・ユニオンデーリイ
91	T.ユニオン クラツシユ エリシア（マーベリツクアイ クラツシユ）	6	90-3E	07-07	福島県	自家	(株)T・ユニオンデーリイ
92	アイデール タトウー メリーメリー（ダケツト クラツシユ タトウー ET）	4	90	05-05	福島県	自家	井出 淳
93	サンシヤイン グリーンエンジエル ブルーマスター（メーブル ウード ブルーマスター ET）	4	90	07-06	茨城県	自家	佐藤 晃
94	HGY ドアマン アポロ（バルビツソン ドアマン ET）	6	90	08-10	茨城県	県内	萩谷 宏樹
95	ローズファーム ランドル ブレーン（ウエストコースト ランダール）	3	90	04-01	茨城県	自家	(株)長田牧場
96	スターダスト タイロー AS ナイアグラ（ウインザーマナー SW ナイアグラ ET）	4	90	05-06	茨城県	自家	弓家 直人
97	フイーンランド エナジー ゴールドチツプ テイファニー（ミスター チヤシテイー ゴールド チツプ ET）	5	90	08-03	茨城県	自家	弓家 直人
98	ニユーワールド フオント スパーク レニゲード（コーブ レニゲード ET）	4	90	05-10	茨城県	自家	(同)あらい牧場
99	コマバファーム ドアマン アリシア（バルビツソン ドアマン ET）	4	90	05-09	栃木県	自家	駒場 靖史
100	ベルファースト KGビユーテイー モントレー アリー（ビユーホーム モントレー ET）	4	90	06-03	栃木県	自家	植木 大貴
101	1 ミユーチユアル ナカ アツプ ローン フタゴ（アツプルズ アブソリユート RED ET）	4	90	06-04	栃木県	自家	大野 雅美
102	シルクランド ジヨンソン アレン（ジレツト ミスター ジヨンソン ET）	5	90	06-00	栃木県	県内	黒崎 浩
103	リージエント ミス アジア ET（クロトー レスペロン ユニクス ET）	3	90	05-01	栃木県	自家	和田 泰
104	リージエント ジエダイ ラツシー（S-S-I モントロス ジエダイ ET）	4	90	05-02	栃木県	自家	和田 泰
105	ビツクバリア フエイスブツク リリス（マーブリ フエイスブツク ET）	4	90	05-01	栃木県	自家	大関 悠太
106	ビツクバリア ジエダイ WB 7050（S-S-I モントロス ジエダイ ET）	5	90	08-00	栃木県	自家	大関 悠太
107	コバリ VH デルタ スピアース ET（ミスター モーグル デルタ 1427 ET）	4	90	05-00	栃木県	自家	小針 勲
108	ブラツクパイン E アイブレ ジエダイ（S-S-I モントロス ジエダイ ET）	5	90	07-04	群馬県	自家	群馬県畜産試験場
109	Tマミーボクター ブリユーマスター キワテイ（メーブル ウード ブルーマスター ET）	6	90-2E	08-05	群馬県	自家	細野 孝之
110	ラブリーファーム アレク ジヤコビー アリシア（サイクル ドアマン ジヤコビー ET）	5	90	06-00	群馬県	自家	(株)長坂牧場
111	ラブリーファーム クインジス モントロス（ベーコンヒル モントロス ET）	5	90	06-10	群馬県	自家	(株)長坂牧場
112	ジヤグロブリツジ ファーストグレード サニー（ファーニアBH ファースト グレード ET）	3	90	04-01	群馬県	自家	齊藤 丈嗣
113	ジヤグロブリツジ ヤナギ ソロモン サラ（ウオールナツトローン ソロモン ET）	5	90	06-08	群馬県	自家	齊藤 丈嗣
114	アカチユー L ミント（ビユーホーム モントレー ET）	5	90-2E	06-06	群馬県	自家	県立吾妻中央高校
115	キヤプテン K ジヤコビー レモン 653（サイクル ドアマン ジヤコビー ET）	5	90-2E	06-00	群馬県	自家	星野 和司
116	ブルーエンゼル ダイヤモンドパツク ウイベツト（ミスター D アツプル ダイアモンドパツク）	4	90-2E	05-11	群馬県	県内	(有)KC牧場
117	ブルーエンゼル デイ トリキゾク（ミニガン ヒルズ デイ ET）	5	90	07-05	群馬県	自家	(有)萩原牧場
118	リスペクト クラツシユ アンブローザ（マーベリツクアイ クラツシユ）	3	90	05-02	群馬県	自家	三輪 圭吾
119	リスペクト ドアマン バネツサ ET（バルビツソン ドアマン ET）	5	90	06-04	群馬県	自家	三輪 圭吾
120	フロンテイア カレン ファニー（OCD ファーストクラス カレン ET）	3	90	04-07	群馬県	自家	(同)石原牧場
121	フオアフイールド クリスタル マウント タトウー（ダケツト クラツシユ タトウー ET）	4	90	05-09	埼玉県	北海道	(有)加藤牧場
122	ブルーバンブー アイデアル マイルド（ザーブルズ アルタファーストクラス ET）	4	90	05-10	埼玉県	自家	(株)ブルーバンブーファーム
123	アクテイブデール ジエダイ ルエラ（S-S-I モントロス ジエダイ ET）	4	90	05-10	千葉県	自家	糟谷 英文
124	スリーフイールド マース ルビコン（EDG ルビコン ET）	4	90	05-03	千葉県	自家	(同)ファームイケダ
125	クラウン チツプ ゴールドウイン（ミスター チヤシテイー ゴールド チツプ ET）	4	90	06-02	千葉県	自家	石井 智規
126	ハイエクセル コマンダー ジエニー（ラークレスト コマンダー ET）	4	90	05-01	千葉県	自家	(有)高秀牧場
127	テイファニー モントレー シヤーランチエ（ビユーホーム モントレー ET）	4	90	07-11	千葉県	自家	浅野 裕一
128	テイファニー ベツス キヤントウー（MR モントロス キヤン ドウー ET）	5	90-2E	06-05	千葉県	自家	浅野 裕一
129	テイファニー オームスビー ソクラテス（モーニングビユー SHTL ソクラテス ET）	5	90	07-10	千葉県	自家	浅野 裕一
130	エヌアイファーム コマンダー ハンナー（ラークレスト コマンダー ET）	4	90	05-02	東京都	自家	北島 隆
131	グツドリバー マーベリツク ハーゲン（マーベリツクアイ クラツシユ）	5	90	05-10	神奈川県	自家	(有)グツドリバー
132	ハイハビー チルダ マナ（ゴールドエヌオークス FV マナ ET）	4	90	05-11	新潟県	自家	高橋 洋一
133	JH フイツシヤー モントレー（ビユーホーム モントレー ET）	4	90	05-01	福井県	自家	稲津 智沙都
134	マウンス クラツシユ ドルマン（ダケツト クラツシユ タトウー ET）	3	90	04-04	山梨県	自家	(株)山口牧場
135	マウンス クラツシユ グロー（マーベリツクアイ クラツシユ）	3	90	05-06	山梨県	自家	(株)山口牧場
136	マウンス クラツシユ ストーム（マーベリツクアイ クラツシユ）	5	90-2E	07-00	山梨県	自家	(株)山口牧場
137	マウンス カネソファーム ミラクル ジヤステイス マーシヤル（ストレチア ミラクル ジヤステイス ET）	7	90-3E	10-04	山梨県	自家	(株)山口牧場
138	ラツキーマーシユ IS ナーフ アニー（ノーフラ ハースト ET）	6	90-3E	07-06	長野県	自家	新海 益二郎
139	レインハーツ メーブル ベル（S-S-I スノーマン メイフラワー ET）	5	90	06-08	長野県	自家	雫田 岳志
140	レインハーツ MK マンサ ルル TP（デスー 11228 トツプシー ET）	5	90	07-02	長野県	自家	雫田 岳志
141	スプレンドール アプリコツト クラツシユ ライズ（マーベリツクアイ クラツシユ）	4	90	06-06	長野県	自家	小林 政幸
142	スプレンドール アイダロツタ レインボー シルビア（ヘンカシーン SS スーパー レインボー）	5	90-2E	07-06	長野県	自家	小林 政幸
143	ウツドファーム KB トマト（モーニングビユー MCC キングボーイ ET）	6	90-2E	06-09	岐阜県	自家	渡辺 修一郎
144	ウツドファーム CG エリエール（スタントンズ キヤピタル ゲイン）	7	90-4E	07-11	岐阜県	自家	渡辺 修一郎
145	ラビツトホルム シータ アフロ（サニーウエイ ドアズオープン シータ ET）	3	90	05-04	岐阜県	県内	宮垣 俊介
146	スプリングヒル クラツシヤブル ジヤンボリー（OHリバーSYC クラツシヤブル ET）	3	90	04-06	愛知県	自家	杉浦 弘泰
147	スプリングヒル ドアマン ダフネ（バルビツソン ドアマン ET）	4	90	05-10	愛知県	自家	杉浦 弘泰
148	イーストファーム エドウエイ ラウンドアツプ（エドウエイ ET）	5	90	06-03	愛知県	自家	森 富士樹
149	ラーンデール イメルダ ハーゲン（バルビツソン ドアマン ET）	4	90	05-07	京都府	自家	谷口 学
150	ラーンデール レガリア ハーゲン オブ ドロシー（グリーンハイツ レガリア ET）	6	90-2E	08-10	京都府	自家	谷口 学
151	グロリーオーサ ダンス ウイズ マリリン アイリス（クロトー レスペロン ユニクス ET）	5	90-2E	06-07	京都府	自家	府立農芸高校
152	ハリマ リコライス デンプシー カルモ ET（リル ドルー デンプシー）	4	90	05-10	兵庫県	自家	県立播磨農業高校
153	ハリマ ツネ ドアマン アル（バルビツソン ドアマン ET）	5	90-2E	06-06	兵庫県	自家	県立播磨農業高校
154	WRフエアリー ドア エスケル 4 ET（バルビツソン ドアマン ET）	5	90	06-03	鳥取県	自家	陰山 光彦
155	WRフエアリー ドアマン フーギ 3 ET（バルビツソン ドアマン ET）	5	90	06-04	鳥取県	自家	陰山 光彦
156	WRフエアリー ドアマン レインボー 2 ET（バルビツソン ドアマン ET）	5	90-2E	06-06	鳥取県	自家	陰山 光彦
157	ウエストバレー SC ルビコン ミア（EDG ルビコン ET）	4	90	05-09	鳥取県	自家	西谷 拓実
158	グランデイール アフロデイーテギヤング ギンナン（コムスター ロートラスト）	4	90	05-01	岡山県	自家	吉原 直樹
159	ALICE ジユリエツト ロートラスト ジルコン ET（コムスター ロートラスト）	5	90	06-02	岡山県	自家	有安 力
160	ヒールクレスト マウイ ブチコ フタゴ（クツキーカツター ハンプレンカインド ET）	4	90	05-02	岡山県	自家	妹尾 優佳
161	ヒールクレスト エコリーフ スター（デスー アルタリーフ ET）	4	90	05-06	岡山県	自家	妹尾 優佳
162	ヒールクレスト スノー ロングヘイブン（ベルテイス レツト イツト スノー ET）	6	90-2E	07-04	岡山県	自家	妹尾 優佳
163	ロンゲスト ビユーテイー ソロモン ニコ（ウオールナツトローン ソロモン ET）	4	90	06-06	岡山県	自家	(有)長恒牧場
164	グランデイール ホウヘニチユウ ET（エクリプス アウトウツズ アーチライバル ET）	5	90	06-10	岡山県	県内	(有)長恒牧場
165	ハツピーグローリー ビクトリア ベトロン（ウエルカム スーパー ベトロン ET）	6	90-3E	07-05	岡山県	北海道	(有)長恒牧場
166	カヤベ セイエラ ユニクス ホルン（クロトー レスペロン ユニクス ET）	5	90-2E	06-09	岡山県	自家	(公財)中国四国酪農大学校
167	アサンファーム モーグル マーブル（マウントフイールド SSI DCY モーグル ET）	4	90	06-02	徳島県	自家	片岡 寛之
168	SW ベントレー ドミトリー（EDG ドアー ベントレー 8386 ET）	5	90	06-02	愛媛県	自家	和氣 啓介
169	レツトリボン キヤンデイー チツプ ベギー（ミスター チヤシテイー ゴールド チツプ ET）	5	90	07-08	愛媛県	自家	楠 亮
170	イナバ シルバー ラバンアフター（シーガルベイ シルバー ET）	4	90	05-10	愛媛県	自家	稲葉ビレツジファーム(有)
171	イナバ トツプシー アトーニー ラバン（デスー 11228 トツプシー ET）	5	90-2E	07-04	愛媛県	自家	稲葉ビレツジファーム(有)
172	イナバ トツプシー Wゴールド（デスー 11228 トツプシー ET）	5	90	08-01	愛媛県	自家	稲葉ビレツジファーム(有)
173	ウイナー タミ サンチエス（ミスター DG-TM キング ベイリー ET）	4	90	06-03	愛媛県	県内	石山 雄紀
174	ホワイトリバー キングボーイ ミラ（モーニングビユー MCC キングボーイ ET）	5	90-2E	06-09	愛媛県	自家	入船 篤志
175	キー シヤドウ クラツシユ アレス ET（マーベリツクアイ クラツシユ）	3	90	04-09	熊本県	自家	松島 太一
176	ウエストロード CCM SS メモリー ET（シーガルベイ スーパーサイアー ET）	5	90	07-03	熊本県	自家	(有)西本ファーム
177	HLW ダーハム ファーストラブ（デイベロツプ ファースト ラブ ET）	4	90	05-01	熊本県	自家	梁池 勝憲
178	フリンス エモーシヨン ローヤル（サンワード スーパー エモーシヨン ET）	4	90	06-04	熊本県	自家	芹川 恵介
179	ワカリーセ ダイアモンドパツク ローラ RED（ミスター D アツプル ダイアモンドパツク）	6	90	07-01	熊本県	自家	芹川 恵介
180	FD エツセンス ドアマン チツプ アポロ ET（ミスター チヤシテイー ゴールド チツプ ET）	4	90	05-08	熊本県	自家	松岡 明彦
181	ホクトー ソクラテス スプラツシユ（モーニングビユー SHTL ソクラテス ET）	6	90	07-11	熊本県	自家	(有)ナガシオ
182	インテンシヨン クラツシユ デイア（ダケツト クラツシユ タトウー ET）	3	90	04-09	熊本県	自家	椎葉 晃一郎
183	クララ ビー キングボーイ チヤンプ（モーニングビユー MCC キングボーイ ET）	4	90	05-09	熊本県	自家	村田 瑞晃
184	スターク HR ドアマン エンザ ET（バルビツソン ドアマン ET）	7	90-2E	09-00	熊本県	自家	林田 敏之
185	クリーン クラツシユ アイ（マーベリツクアイ クラツシユ）	3	90	04-10	熊本県	北海道	(株)有田牧場
186	トレジヤーランド アーテイスト ヒーローズ（ストーンフロント アーテイスト ET）	3	90	04-06	大分県	自家	(株)トレジヤーランド
187	トレジヤーランド カレン ジエスロ（OCD ファーストクラス カレン ET）	4	90	06-02	大分県	自家	(株)トレジヤーランド
188	トレジヤーランド アドベント ルー RED（KHW カイト アドベント RED ET）	7	90-4E	09-09	大分県	自家	(株)トレジヤーランド
189	ヒルアイランド ユニクス アトニー ジエリー（クロトー レスペロン ユニクス ET）	4	90	06-07	大分県	自家	岡嶋 建一郎
190	ヒルアイランド ハツピーランド カレン（OCD ファーストクラス カレン ET）	4	90	06-07	大分県	自家	岡嶋 建一郎
191	ヒルアイランド チツプ ブラクス ドラゴン（ミスター チヤシテイー ゴールド チツプ ET）	4	90-2E	07-03	大分県	自家	岡嶋 建一郎
192	ヒルアイランド ゴールド パワー ジエリー ET（ブレイデール ゴールドウイン）	6	90	09-07	大分県	自家	岡嶋 建一郎
193	ネトルツリー アルマーニ ボルトン（ミスター アツプルズ アルマーニ ET）	7	90-2E	08-09	宮崎県	自家	榎木 敦史
194	グローリーナウ テト マダム ライン ダイアモンド（ミスター D アツプル ダイアモンドパツク）	4	90	05-02	宮崎県	自家	今山 陽一
195	サンシヤイン クラツシユ 6502（マーベリツクアイ クラツシユ）	4	90	05-07	宮崎県	県内	県立都城農業高校
196	ミルキーウエイ カレン メイリング（OCD ファーストクラス カレン ET）	5	90-2E	06-02	鹿児島県	自家	牧原 保浩

ジャージー

	名号（父牛名号）	産次	得点	年齢	県名	産地	酪農家氏名
1	サンバレー エルバソ ジヤネツト リン（サンバレー ホイツスラー エルバソ）	4	90	06-05	秋田県	自家	土田牧場
2	ハナダテリリー グラナイト ステーシー ET（クレセント グラナイト ET）	4	90	05-11	秋田県	自家	(農)鳥海高原花立牧場

日本ホル協特集

酪農情勢の厳しさ続く
令和6年度 都府県体型審査
（令和7年1月末日現在）

前年対比92・9%

令和6年度の都府県における体型審査は1月末日をもって全ての日程が終了した。ホルスタイン種の牛群審査は、42都府県で6864頭（前年7391頭）を実施し、前年より527頭減少した。長引く令和の酪農危機の渦中において、審査受検農家の減少や受検控えが大きく影響し、前年対比92・9%の厳しい結果となった。また、ジャージー種の審査は59頭（前年85頭）、ブラウンスイス種の審査は7頭（前年と同じ）となった。コロナ禍やロシアによるウクライナ侵攻が影響し、牛群審査は3年連続で戸数・頭数ともに実績が減少。コロナ禍前の令和元年度との比較では審査戸数・審査頭数ともに73%にまで減少する結果となった。

ホルスタイン種の都府県別審査頭数では、岩手県が1139頭（前年1242頭）で最も多く第1位となった。なお、前年に引き続き1千頭の大台を超えたのは岩手県のみである。次いで、群馬県547頭（前年566頭）に、熊本県488頭（前年573頭）が続き、群馬県が熊本県を上回り2位の審査頭数となった。以降は第4位千葉県356頭（前年408頭）、第5位岡山県292頭（前年269頭）となり、上位5県で都府県全体の41%を占める。これに前年から順位を一つ下げた栃木県291頭（前年357頭）が続き、1頭の差により岡山県がトップ5にランクインする結果となった。長引く厳しい酪農情勢下において、体型審査を継続して実施いただいた受検農家をはじめ、支部・承認団体と関係各位のご理解とご協力に改めてお礼申し上げたい。

体型調査・SNP体型審査実施状況

一方、後代検定材料娘牛及び同期牛の体型調査は、43府県の協力により774戸を訪問し、材料娘牛1545頭、同期牛6362頭、計7907頭（前年7560頭）の体型データを収集した。事業の拡充により計画頭数が前年度より1440頭増加した9000頭となったことで、実施頭数は前年より増加したが、計画対比では1093頭の未達となった。加えて、11月に国内初のランピースキン病が福岡県・熊本県で確認されたことで、福岡県の審査が全面中止となり、熊本県においても一部の地域で中止となったことが拍車をかけ、体型調査は予定頭数の確保に至らず終了となった。

また、昨年度後期から事業がスタートしたSNP体型審査は、ゲノミック評価の信頼度向上のため、国内のSNP検査済みで体型審査データを持たない雌牛（初産から3産まで）を対象として、39都府県の協力により49戸で2299頭（前年1146頭）の体型データを収集した。今年度から事業期間が通年となり計画頭数が前年度の約2倍となる2328頭に拡充されたなか、概ね計画通りの実績を確保することができた。

なお、体型調査は未達頭数の解消に向けた臨時の追加調査を3月に茨城県・群馬県・鳥取県・熊本県それぞれの協力により実施する予定としている。

審査頭数 岩手県がトップを維持

牛群審査と体型調査、SNP体型審査の合計では、岩手県が2338頭（前年2429頭）で最も多く第1位。次に熊本県が1842頭（前年2179頭）で第2位となった。第3位は群馬県1636頭、第4位は栃木県957頭、第5位に千葉県774頭が続き、トップ5には前年と同じ顔ぶれがランクインした。以降は第6位鳥取県、第7位宮崎県、第8位愛知県、第9位岡山県、第10位茨城県がトップ10入りとなった。

体型審査の安定的継続に向けて

乳牛の改良は牧場の歴史そのものであり、一旦断ち切ると回復までに数世代かかり決して容易に取り戻せるものではない。引き続き登録・審査・検定の継続と自動登録によるコスト低減、体型審査の実施並びに日本ホル協が提供するGenIUSをはじめとする各種Web情報サービスの有効活用により、優良後継牛並びに生産基盤の確保による安定的な酪農経営に向け、会員のご尽力に期待したい。

後期EX頭数196頭

都府県で審査得点90点以上（エクセレント＝EX）に評価された雌牛を左表に示した。県別では、岩手県が30頭で最も多く、次いで熊本県21頭、群馬県19頭、岡山県が13頭、福島県と栃木県11頭と続き、31都府県でホルスタイン種196頭、ジャージー種2頭がEXと評価された。このうち2E45頭、3E15頭、4E6頭、5E2頭、6E1頭が分娩更新するとともに、その評価を更新した。

なお、種雄牛別では分散化の傾向で、合計98頭の種雄牛からEXが誕生している。トップにはドアマンが15頭、クラッシュが13頭、ゴールドチップ9頭、キングドック8頭、モントレー並びにユニクス6頭から誕生している。

また、最高得点では、岡山県久米郡美咲町の吉原直樹牧場所有の「グランデイール ナツトウマキ（EX93－2E）」と、熊本県球磨郡あさぎり町の林田敏之牧場所有の「スターク バーデイー B モントレラ ET（EX93－3E）」が新たにEX93点を獲得したほか、群馬県吾妻郡高山村の（株）阿部牧場所有の「A・F・H ダイアモンドパツク D パイン（EX93－3E）」が同点に評価されたことで3E獲得となった。

このほかに、ホルスタイン種で岩手県・今待秀幸氏、宮城県・濱田茂氏、同県・佐藤克憲氏、茨城県・萩谷宏樹氏、栃木県・植木大貴氏、千葉県・石井智規氏、福井県・稲津智沙都氏、愛媛県・石山雄紀氏、熊本県・椎葉晃一郎氏の9牧場において、初EX牛が誕生した。なお、稲津智沙都氏は福井県内で初のEX獲得となった。長きにわたり続けてきた改良努力の成果と優れた管理技術に心より敬意を表したい。

第16回全共まで あと219日

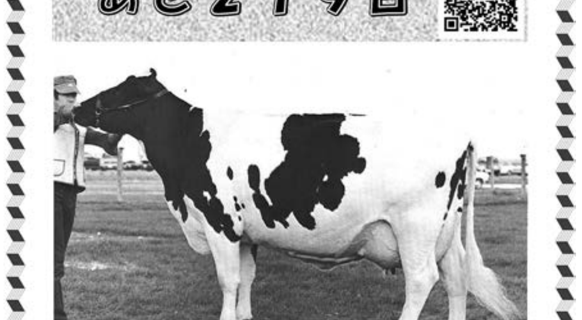

全共歴代名誉賞牛紹介⑥

第6回（1975年／兵庫県開催）

アデイロンダツク ラツス ローヤル

（父：ロイブルツク テルスター）

北海道・西倉 栄吉さん

「底面」の高い乳器改良に。

家畜改良事業団
おすすめ種雄牛

JP5H61785 アルテイマ
ヤングサイア GNTP +3,456［8位］
ポデイウム×トロ×ドラステイツク P
乳房指数：+1,80 2位　Fat：+100kg 9位
Pro%：+0.33% 9位　Fat%：+0.72% 10位

JP5H61521 バツハ
ヤングサイア GNTP +3,542［3位］
クラシツク×アルタローソン×フラズルド
産乳成分：+504 5位　Pro：+67kg 7位
大きさ指数：-0.86 9位
乳代効果：+183,289円 10位

JP5H60039 フクキチ
検定済種雄牛 NTP +3,289［4位］
アルタモントーヤ × ジエダイ × キングボーイ
産乳成分：+452 1位　Pro：+64kg 1位
長命連産効果：+113,961円 2位
乳代効果：+183,847円 2位
SNF：+151kg 2位　Fat：+78kg 4位
泌乳持続性：+2.44 4位　Milk：+1,444kg 5位

BRF ジエイコブス マアイツシヨ

一般社団法人 家畜改良事業団
〒135-0041 東京都江東区冬木 11-17 イシマビル
TEL：03-5621-8911 FAX：03-5621-8917
https://liaj.lin.gr.jp E-Mail：webmaster@liaj.or.jp