ホルスタイン牛の広場

第18回 北海道総合畜産共進会

乳用牛部門

第18回北海道総合畜産共進会乳用牛部門が、9月23・24日の両日、北海道安平町の北海道ホルスタイン共進会場で開かれた。審査はオフィシャル・ジャッジがアメリカの酪農家、パット・コンロイ氏。アソシエート・ジャッジは北海道ホルスタイン農業協同組合審査部長の田井道広氏が担当した。

精鋭384頭一堂に会す

今回の北海道総合畜産共進会乳用牛部門は、ホルスタイン種未経産7クラス、経産9クラスにジャージー種4クラスを加えた20クラス。その中には、後代検定に対する理解と普及推進を図る目的で、経産・未経産合わせて3クラスの後代検定娘牛の部が設けられている。そのほかに、併催行事として改良意欲のある20歳以下の若者が日頃の出品技術を競う「ジュニアカップ」2クラス、付帯事業としてジュニア酪農教室及びリードマンコンテスト2クラス、2023ゴールデンナショナルセール等も開催された。出品頭数はホルスタイン種341頭、ジャージー種27頭、ジュニアカップ16頭の計384頭と、国内最大規模の共進会となった。

グランドチャンピオン 北見市 吉野英之さん

グランドチャンピオン・インターミディエイトチャンピオンには北見市・吉野英之さんの「ヨシノフアーム　ドア　リンリン」が輝いた。リザーブグランドチャンピオン・シニアチャンピオンは同じく吉野さんの「ヨシノフアーム　シャリオ」、ジュニアチャンピオンは河東郡音更町・小原潤哉さんの「SJファーム　マラソン　ヴエル　Sキツク」であった。リザーブジュニアチャンピオンには虻田郡豊浦町・渡部将聡さんの「MW　ウエツジ　リラ　チーフ　プリリン」、リザーブインターミディエイトチャンピオンには紋別郡湧別町・竹内皓大さんの「ラツキー　セレクト　ローラ」、リザーブシニアチャンピオンには河東郡音更町・小原潤哉さんの「SJファーム　サイドキツク　エクラミネ」が選ばれた。

一方、ジャージー種のジュニアチャンピオンには広尾郡大樹町・木村達也さんの「ローヤルランド　メタリカ　ロビン」、リザーブジュニアチャンピオンには川上郡弟子屈町・坪井新奈さんの「グリークエスト　MMCハイ　スワツカー」、シニアチャンピオンには広尾郡広尾町・（株）エスティリアデイリーサービスの「SF　ドレーパー　チエリー」、リザーブシニアチャンピオンには上川郡剣淵町・（株）オールダーランドの「オールダーランド　BJ　ビクトリアス　662　ET」が選ばれた。

併催行事であるジュニアカップではチャンピオンには士別市・多田有里さんの「K－LINE　ブレイキン　サイドキツク　ET」、リザーブチャンピオンには上川郡美瑛町・山中涼穂さんの「BRF　チーフ　アポロン　6　ET」が選ばれた。また、リードマンコンテスト高校1・2年生の部ではベストリードマンに江別市・田中一颯さん、高校生3年生の部では苫前郡苫前町・伊藤楓さんがそれぞれ選ばれた。なお、YouTubeでは2日間のライブ配信のアーカイブが公開されている。

写真はホルスタイン・マガジン社より提供。

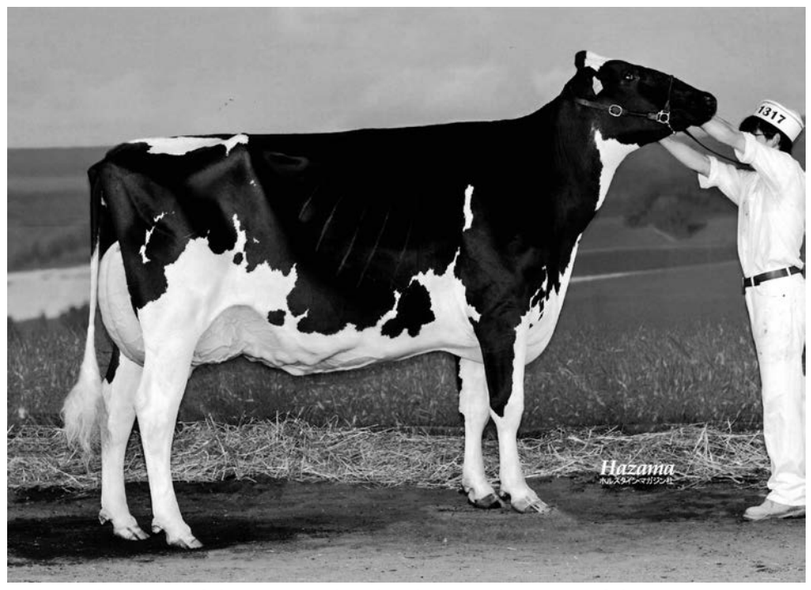

グランドチャンピオン・インターミディエイトチャンピオン
ヨシノフアーム　ドア　リンリン（父：ドアマン）
北見市　吉野　英之さん

ジュニアチャンピオン
SJファーム　マラソン　ヴエル　Sキツク（父：サイドキツク）
河東郡音更町　小原　潤哉さん

リザーブグランドチャンピオン・シニアチャンピオン
ヨシノフアーム　シャリオ（父：デンバー）
北見市　吉野　英之さん

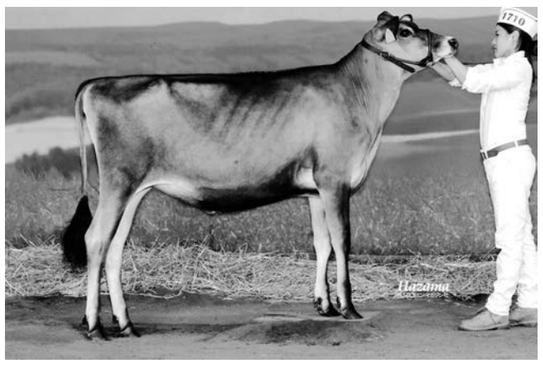

ジャージー種　ジュニアチャンピオン
ローヤルランド　メタリカ　ロビン（父：メタリカ）
広尾郡大樹町　木村　達也さん

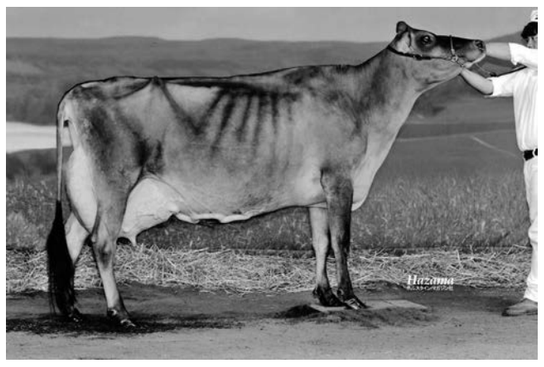

ジャージー種　シニアチャンピオン
SF　ドレーパー　チエリー（父：ドレーパー）
広尾郡広尾町　（株）エスティリアデイリーサービス

検定成績優秀牛（都府県　令和5年9月証明分F偏差値）

	名号	分娩時年齢	産次	検定日数	乳量 kg	乳脂量 kg	乳脂率 %	蛋白質量 kg	蛋白質率 %	M偏差値	F偏差値	都府県	氏名
1	RE ﾜﾙｼ ﾉﾙﾀﾞｳ ｽﾄｲﾂｸ ET	03-01	2	365	17,281	786	4.5	593	3.4	229	280	福島県	（独）家畜改良ｾﾝﾀｰ
2	RE ﾌﾞﾛ ﾀﾝｷﾞｰ ﾚｲｸﾞﾝ ET	03-00	2	305	15,181	671	4.4	537	3.5	237	276	福島県	（独）家畜改良ｾﾝﾀｰ
3	RE ﾄﾞﾙｶｽ ｱｲｵﾅｱ ｼﾞｴﾘﾄﾎﾞｰｲ	03-07	2	305	14,220	689	4.8	481	3.4	208	271	福島県	（独）家畜改良ｾﾝﾀｰ
4	WHG ﾚﾍﾞﾂｶ ﾋﾟﾄｺｲﾄﾞﾎﾞｼﾞﾃｨﾌﾞ 2 ET	01-11	1	305	13,044	556	4.3	417	3.2	238	265	福島県	（独）家畜改良ｾﾝﾀｰ
5	RE ﾄﾞﾙｶｽ ｴﾐﾅ ﾀｰﾆﾝｸﾞ ET	01-11	1	305	10,612	555	5.2	387	3.6	184	264	福島県	（独）家畜改良ｾﾝﾀｰ
6	RE ﾊﾟﾝﾄﾞﾗ ﾛｰﾀﾌﾞﾙ ｻﾝ ｶﾞﾄﾘﾝ	01-11	1	305	12,422	547	4.4	411	3.3	224	260	福島県	（独）家畜改良ｾﾝﾀｰ
7	RE ﾜﾙｼ ﾉﾙﾀﾞｳ ﾚｲｼﾞｬｰ RED	02-11	2	365	15,983	746	4.7	555	3.5	209	258	福島県	（独）家畜改良ｾﾝﾀｰ
8	RE ｼﾞｪﾃﾞｲｽ ﾏｸﾞﾆﾌｲﾂｸ ﾀﾊﾞｽｺ	01-11	1	305	13,693	533	3.9	467	3.4	250	250	福島県	（独）家畜改良ｾﾝﾀｰ
9	WHG ﾍﾌﾞﾝ ﾌﾚｼｴ ﾙｼｱ ｻｰﾄﾞ ET	02-01	1	305	10,233	542	5.3	362	3.5	169	247	福島県	（独）家畜改良ｾﾝﾀｰ
10	RE ｼﾔﾌﾞﾘ ﾌﾞﾗｳﾆﾝｸﾞ ﾌﾞﾘﾝｽﾄﾝ	03-03	2	305	13,685	617	4.5	460	3.4	204	245	福島県	（独）家畜改良ｾﾝﾀｰ
11	WHG ｴﾛｽ ﾐｰｸ ﾏｲﾙｽﾄﾝ ｻｰﾄﾞ ET	02-00	1	305	9,538	521	5.5	354	3.7	157	239	福島県	（独）家畜改良ｾﾝﾀｰ
12	ｺﾊﾞﾘ ﾊﾅﾘｰ ﾛｰﾄﾗｽﾄ ｶｽﾀｰﾄﾞ	03-00	2	305	13,735	590	4.3	452	3.3	209	236	栃木県	小針　勤
12	ｺﾞｰﾙﾃﾞﾝﾘﾊﾞｰ ﾔﾙｼﾞﾔﾝ ﾍﾞｲﾋﾞﾂﾄ	05-08	4	365	15,451	735	4.8	499	3.2	181	236	埼玉県	（有）加藤牧場
14	ｱｰｸﾋﾙ ﾎﾟｰﾄﾚｰﾄ ﾌﾞﾚｲﾃﾞﾝ	04-02	3	365	20,896	725	3.5	680	3.3	270	233	熊本県	（株）荒木牧場
15	RE ﾌﾞﾘｽﾞ ﾒｲﾌﾗｲ ｱｰﾙ ﾎｳﾄﾛｯﾄﾞ ET	03-01	2	305	16,295	580	3.6	529	3.2	256	231	福島県	（独）家畜改良ｾﾝﾀｰ
15	JHG ﾏﾀﾄﾞｰｱ ｼﾞﾘｱﾂﾄ ﾘﾉｽ ET	04-04	3	305	14,933	623	4.2	465	3.1	212	231	福島県	（独）家畜改良ｾﾝﾀｰ
17	RE ﾛｰｽﾞﾏﾘｰ ｼﾞｰｸ ｻﾝ ﾌｱｰｽﾄﾗﾌﾞ ET	01-11	1	305	10,538	491	4.7	374	3.5	183	228	福島県	（独）家畜改良ｾﾝﾀｰ
18	RE ﾄﾞｯﾄ ﾌﾞﾘｺｰﾙ ﾓﾄﾞﾘｯﾁ	01-11	1	305	10,790	484	4.5	351	3.3	188	225	福島県	（独）家畜改良ｾﾝﾀｰ
19	RE ｼﾔﾘｰ ﾛｾﾞｰﾙ ｻﾝ ﾘｰﾌ ET	03-01	2	365	16,597	669	4.0	514	3.1	208	223	福島県	（独）家畜改良ｾﾝﾀｰ
20	ｸﾞﾗﾝﾃﾞｨｰﾙ ﾏﾂｶﾁｴﾝ ﾏﾝﾃﾞﾙ	03-07	2	305	11,758	584	5.0	415	3.5	163	221	熊本県	新永　文治
20	ﾃﾞｨﾌｪﾝﾄﾞﾄﾘｶﾞｰ ﾃﾆｽ	09-02	7	305	14,201	568	4.0	480	3.4	209	221	宮城県	佐藤　俊
22	ﾎｳﾂｸﾎﾙﾑ ｳﾙﾄﾗ ﾉﾙﾃﾞ	03-04	2	357	13,853	646	4.7	475	3.4	174	217	千葉県	髙橋　憲二
23	RE ｼﾞﾘｰ ﾗｲﾓﾝﾃﾞｨ ﾀﾞﾝｻｰﾄﾑ ET	01-11	1	305	11,969	471	3.9	424	3.5	212	215	福島県	（独）家畜改良ｾﾝﾀｰ
23	ｸﾞﾘｰﾝｴﾝｼﾞｪﾙ ｴﾙｴﾙ ﾌﾟｰﾃｨｰ	02-10	2	293	11,948	539	4.5	407	3.4	179	215	茨城県	佐藤　範之
25	WHG ｼﾞｬｸﾞﾘｰ ｻｸﾗ ﾆﾂﾁ ET	01-11	1	365	11,307	563	5.0	407	3.6	154	213	福島県	（独）家畜改良ｾﾝﾀｰ
25	ﾑｻﾝ ﾓｰｸﾞﾙ ﾗﾝﾃﾞｨ	05-06	3	365	13,944	687	4.9	471	3.4	155	213	埼玉県	（有）加藤牧場
27	HF JP ｼﾞﾚｯﾄ ｷﾔﾉﾋﾞｰ ﾋﾙﾄﾝ ET	03-04	2	305	14,218	555	3.9	501	3.5	211	212	宮崎県	前原　直希
27	ﾊﾋﾞﾆｽﾌｱｰﾑ ﾋﾗﾘｰ ｸﾘｽﾀﾙ ﾌﾟﾛ	03-09	2	351	13,169	639	4.9	463	3.5	162	212	宮崎県	前原　和明
29	ｸﾞﾘｰﾝｴﾝｼﾞｪﾙ ｱﾊﾞｰﾝ ﾗｽﾀｰ ET	01-11	1	305	10,334	453	4.4	361	3.5	178	207	茨城県	佐藤　範之
29	ﾀｶﾀﾞﾌｱｰﾑ ｽｰﾊﾟｰｻｲｱｰ ﾓﾝﾌﾟﾗﾝ	04-10	3	305	13,433	576	4.3	422	3.1	183	207	埼玉県	髙田　茂

ホルスタイン手帳
予約受付中
C·A·J
2024年版
1300円（送料・消費税込）
（一社）日本ホルスタイン登録協会
電話03（3383）2501

2023―8月 国内雌牛評価成績

全国1位 静岡県 石川和博さん「エレガンス ドツク」

（独）家畜改良センターから8月8日に2023―8月国内雌牛評価成績が公表された。そのうち、全国15位以内及び都府県で飼養されている上位牛の一覧を左表に示した。

1位は都府県牛 静岡県・石川和博さん

1位は都府県より、静岡県・石川和博さんの「オークフィールド　エレガンス　ドツク」が獲得した。産乳成分と決定得点は共に表中トップ、耐久性成分や乳器も高く、泌乳と体型に優れた乳用牛と言えよう。なお、本牛の母系には年型別検定成績の日本記録牛が3頭もいる。

2位 北海道・菊地健一さん

2位は北海道・菊地健一さんの「MS　GHデリシヤス　ヒラリー」が前回10位からランクアップした。一際高い乳量が目をひくが、産乳成分、決定得点、乳器にも優れ、更に疾病繁殖成分は表中1位となっている。

3位 北海道・ホクレン農場

3位は北海道・ホクレン訓子府実証農場の「ホクレン　ワーデル　セプテンバー　ハルコ　ET」。耐久性成分、疾病繁殖成分が特に優れており、長命連産効果の高さに期待が持てる。

都府県からは1位の石川さんの他に、熊本県・（株）ODFの「ミリオン」が7位、岩手県・小岩井農場の「クラシー」が10位、「ローザ」が16位になった他、福島県・（独）家畜改良センターの26位「サード」、31位「ハーパー」、群馬県・（有）品川牧場の44位「パーソナル」、茨城県・佐藤範之さんの51位「ラスター」、熊本県・衛藤彰一さんの55位「チヤシテイー」、山梨県・（株）山口牧場の60位「マリン」等、トップ60中に10頭が含まれる優秀な結果となった。

国内雌牛評価成績2023-8月より抜粋（牛群検定参加牛のうちNTP上位牛）　※前回順位は100位までを表示

順位	前回	登録番号	名号	生年	NTP	産乳成分	耐久性成分	疾病繁殖成分	乳量(kg)	決定得点	肢蹄	乳器	繋養者
1	3	1546893743	ｵｰｸﾌｨｰﾙﾄﾞ ｴﾚｶﾞﾝｽﾄﾞｯｸ	2018	3,472	2,946	478	48	1,588	1.36	0.31	1.50	静岡県 石川　和博
2	10	1449114235	MS GH ﾃﾞﾘｼｬｽ ﾋﾗﾘｰ	2017	3,311	2,873	263	175	2,744	0.96	0.01	1.18	北海道 菊地　健一
3	－G	1581346358	ﾎｸﾚﾝ ﾜｰﾃﾞﾙ ｾﾌﾟﾃﾝﾊﾞｰ ﾊﾙｺ ET	2020	3,225	2,526	548	151	1,622	0.51	0.40	0.80	北海道 ホクレン訓子府実証農場
4	－	1503616705	MS GH ﾎｳﾄ ﾋﾗﾘｰ	2020	3,174	2,694	409	71	2,049	1.07	0.43	1.16	北海道 菊地　健一
5	5G	1500315908	ﾃｲｰﾕｰ EXC ｼﾞｴｲｼｰ ET	2020	3,162	2,654	474	34	966	0.56	0.10	0.93	北海道 上田　雅樹
6	－G	1407920489	ML ｻﾗ ｴﾝﾃﾞﾊﾞｰ ET	2020	3,068	2,629	465	−26	397	0.92	0.08	1.34	北海道 （株）中島牧場
7	15	1587559042	ﾄﾞﾘｰﾑ ｱﾙﾀﾎｯﾄﾛｯﾄﾞ ﾐﾘｵﾝ	2019	3,064	2,645	402	17	2,490	0.72	0.28	1.05	熊本県 （株）ODF
8	－G	1466517354	ｵﾑﾗ ｱｷﾅｱ ﾛｰｿﾝ ET	2020	3,054	2,585	368	101	812	0.24	0.03	0.45	北海道 小椋　義則
9	2G	1389201736	ﾊﾟｲﾝﾂﾘｰ ﾚｼﾞｪﾝﾄﾞ ﾛｺ ET	2020	3,050	2,664	352	34	1,218	0.41	−0.17	0.72	北海道 喜多　正人
10	－G	0869845460	ｺｲﾜｲ ｼﾞﾔﾏﾙｺ ｳｲﾝｸﾞｽ ｸﾗｼｰ ET	2020	3,027	2,855	224	−52	1,005	0.64	−0.23	0.98	岩手県 小岩井農場
11	－G	1624509085	ﾛｯｸﾍﾙｽ ﾀﾞｲﾅ ﾀﾞﾌﾈｲ 0704 ET	2020	2,946	2,523	388	35	1,419	0.36	0.01	0.82	北海道 岩田　淳一
12	59	1524412492	ｽｶｲﾊｲ ｼﾞｮｽｰﾊﾟｰ ﾌﾟﾘﾝｾｽ	2019	2,942	2,659	279	4	1,515	0.30	0.04	0.54	北海道 （株）スカイハイファーム
13	59	1424219108	ﾋﾞｸﾄﾘｱ ﾘｰﾌ ｴﾀｰﾅﾙ ﾊﾟﾗﾀﾞｲｽ	2019	2,922	2,435	451	36	1,528	0.98	0.41	1.18	北海道 永峰　勝利
14	7G	1488084056	ﾃﾞｲﾍﾞﾛｯﾌﾟﾊﾞﾄﾙｸﾗｲﾎﾟﾔﾝｶ 8405 ET	2017	2,907	2,568	250	89	1,466	−0.08	−0.01	−0.02	北海道 （株）稲川牧場
15	－	1382435442	RCA ﾀﾞｲﾅﾓ ｼﾞｮｰｼﾞｱ 3100	2019	2,899	2,659	167	73	2,127	0.39	0.23	0.26	北海道 （有）三好牧場
【都府県】													
16	4G	0869136865	ｺｲﾜｲ ﾘｵ ﾊﾞﾝﾀﾞﾚｽ B ﾛｰｻﾞ ET	2019	2,884	2,152	645	87	727	0.49	0.04	1.62	岩手県 小岩井農場
26	－G	1572873511	WHG ｴﾛｽ ﾐｰｸ ﾏｲﾙｽﾄﾝ ｻｰﾄﾞ ET	2020	2,808	2,459	313	36	848	0.21	−0.19	0.67	福島県 （独）家畜改良センター
31	－G	1572873504	RE ﾛｰﾘｰ ｲﾒｰｼﾞﾝ ｱｰﾙ ﾊｰﾊﾟｰ	2020	2,774	2,171	472	131	809	0.80	0.16	1.26	福島県 （独）家畜改良センター
44	－	0870928091	ｱｰﾃｲｸﾙﾘﾊﾞｰ ﾌﾟｰﾃｲｰ ﾊﾟｰｿﾅﾙ 9997	2020	2,713	2,466	326	−79	1,372	0.69	0.60	0.78	群馬県 （有）品川牧場
51	－G	1363677427	ｸﾞﾘｰﾝｴﾝｼﾞｪﾙ ｱﾊﾞｰﾝ ﾗｽﾀｰ ET	2020	2,701	2,264	372	65	904	1.21	0.89	1.00	茨城県 佐藤　範之
55	－	1348779511	ｻﾝﾗｲｽﾞ MY ﾁﾔｼﾃｲｰ	2016	2,687	2,299	346	42	1,196	−0.10	−0.16	0.54	熊本県 衛藤　彰一
60	－	1602439885	ﾏｳﾝｽ ｱﾙﾀﾎｯﾄﾛｯﾄﾞ ﾏﾘﾝ	2020	2,679	2,138	463	78	1,726	0.91	0.50	0.94	山梨県 （株）山口牧場

お詫び

令和5年9月20日の全酪新報日ホ特集号の記事中に一部不適切な表現があり、関係者をはじめ会員の皆様に多大なるご迷惑をおかけしましたことについてお詫び申し上げます。

全酪新報日ホ特集号は年4回発行し、日ホ会員並びに関係者に対して改良情報等発信を行っておりますが、今後はこのようなことがないよう再発防止に努めますので、引き続きご理解のうえご購読を賜りますようお願い申し上げます。

（一社）日本ホルスタイン登録協会