

事務研修

令和4年度
登録委員研修会

本日の内容

1. はじめに～牛群改良のための血統登録～
2. 血統登録申込み
3. 移動証明申込み
4. 事故を防ぐために
5. 遺伝子型検査申込について

ホルスタイン登録の手引き



令和4年7月

一般社団法人 日本ホルスタイン登録協会

手引き



登録委員だより

令和4年7月1日 発行
発行（一社）日本ホルスタイン登録協会
〒164-0012 東京都中野区本町4-38-13
日本ホルスタイン会館
電話 03-3383-2501
FAX 03-3383-2503
Webサイト <http://hcaj.lin.gr.jp>
Eメール hcaj@hcaj.or.jp

No.53

昭和54年制定 ホルスタイン種雌牛標準体型

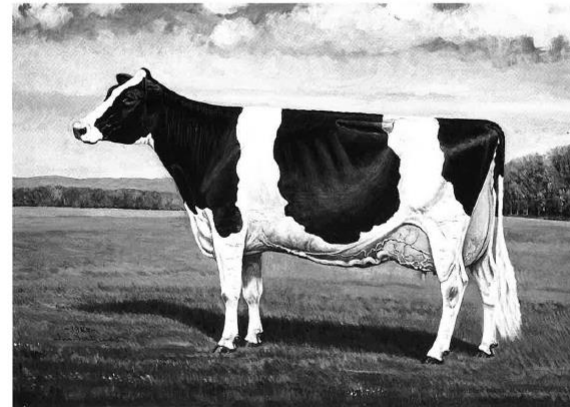

6歳（4～5産）、分娩後5ヶ月、305日乳量8,000kg以上
体高143cm（137～150）、体重670kg（570～780）

と だより

をご用意ください

1. はじめに

～牛群改良のための血統登録～

ホル協の目的

情報提供

近交回避情報
遺伝評価値
ゲノミック情報
遺伝病情報…etc

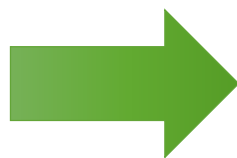

遺伝的に効率の
良い牛群を作る

酪農経営を
安定させたい！



情報提供ツール

血統情報

バンク

2022/7/24

■ 血統情報

品種、外国符号、性別を選択し登録番号を入力または、略号（授精用略番号）を入力してください。

品種 :

外国符号 :

性別 :

登録番号 :

略号
(授精用略番号) :

略号は産地、品種に関わらず検索できます。
授精用略番号は国内で血統登録されたホルスタイン種雄牛が持つ 60001 からの5桁の番号です。

検索 キャンセル 終了

ゲノミック情報

雌牛情報

交配予定種雄牛との両親平均を計算

14XXX 2361 4 カノキヨウ ヤキ ヒルダ- バ-バリイ
(2019.09.05産)

近交係数: 10.31 HH1:F HH2:F HH3:F HH4:F HH5:F

総合指数 +1,549

産乳成分 +1,321
耐久性成分 +238
疾病繁殖成分 -10

乳代効果 +86,227
長命連産効果 +31,840

父: 58491 JC 10836174	840 3010356563 IHG 731- ET CAN 108836174 STE 10836174
母: 13XXX20198 13XXX15473	USA 72156794 13XXX15473

遺伝評価成績 (信頼度)



近交情報

Web



近交情報システムWeb

version : 2021.11.08.01.001
data update : 2022.06

お知らせ **New**

種雄牛リストが更新されています。
選択種雄牛を確認して下さい。

※登録番号(10桁)で検索できます (検索に時間がかかります)

- 種雄牛選択
- 農家選択
- 種雄牛確認
- 牛群一括リスト (PCまたはタブレット推奨)

能力情報



登録情報活用システム

RIUS (ライアス)

Registry Information Utility System for Dairy Cattle

会員番号
10桁 (ハイフン「-」は除く)

パスワード
パスワード

ログイン

基本である“血統登録”が
正しくないと意味がない！



正しい繁殖記録

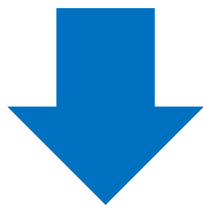

正しい登録申込

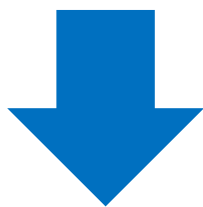

正しい血統登録



農家



登録委員

支部・承認団体



ホル協

血統登録申込みの流れ

個別登録

登録委員が

申込書を作成する



支部・承認団体



当協会に申込書が届く

自動登録

農家が

授精報告、出生報告を行う



当協会に申込データが届く

本日は、個別登録の申込みについてお話します。

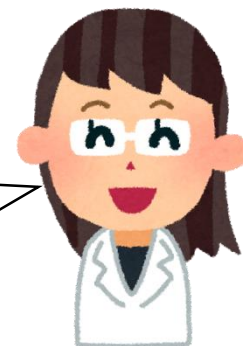

2. 血統登録申込み

血統登録申込みに必要な書類

申込書

血統登録・再交付・更正・書換・取消再登録・本牛同時移動 申込書 (一社)日本ホルスタイン登録協会会長殿

★家畜人工授精用精液証明書(別紙)の提出(別紙)は、又は種畜産登録・再交付・更正用施設見附図

申込年月日 28年 8月 1日

申請者 飼体識別番号 1234567891 出生報告済

申込 生年月日 28年 4月 15日 外国符号

性別・種 RED OC ET 輸入年 輸入種 畜産輸入 種付年 種付種 畜産種

牛 名 ナカ17アム / エディー / キヤリー

父 登録番号 55084 外国符号

名 3121 エディー ET

母 登録番号 1234567890 外国符号 所有権種別

名 ナカ17アム エース スイス

理由 再交付(紛失、消失) 書換(破損、汚損) 更正(父、母、生年月日、名号、ID変更、その他) 取消再登録(性別:雄一雌一雄一雌一ID変更)

申請者 住所 東京 氏名 中野 太郎

会員番号 36-090-001/2

登録委員番号 360599 氏名 大野 二郎

授精証明書を添付しない場合は、下欄に記入して下さい。

2800001 精液注入雌牛生年月日 24年 1月 5日

精液注入年月日 27年 7月 15日

精液注入時飼養者住所 氏名 氏名 氏名

家畜人工授精用精液証明書の提出(別紙)は、又は種畜産登録・再交付・更正用施設見附図

906436 55084

上記のとおり相違ありません。 27年 7月 15日

自家授精 獣医師・家畜人工授精師 免許番号 / 号

所属団体名

(有資格者) 獣医師・家畜人工授精師名 大野 二郎

※ 申請の申込みより始まる飼養者(飼)については、申込の飼養者(飼)に同意する旨を記入して下さい。

授精証明書

第 02044号 授 精 証 明 書

種別	家畜人工授精用精液証明書番号	906436	名前	ホウメイ エディー ET
精液を注入した雌牛	名前	ナカ17アム エース スイス	家畜産種別名及び登録番号	1234567890
	種別及び品種	ホルスタイン種	性別及び品種	乳用牛 ホルスタイン種
	毛色及び特徴	黒白	精液採取年月日	平成27年6月12日
	生年月日	H24.1.5	精液採取者(個人)及び氏名又は名称	獣医師 中野 太郎
	飼養者の住所及び氏名又は名称	東京都中野区中野 中野 太郎	精液採取者(家畜人工授精師)の住所、氏名	東京都中野区中野 大野 二郎
	精液注入年月日	H27.7.15		

上記のとおり家畜人工授精用精液を雌畜に注入したことを証明する。

平成27年 7月 15日

獣医師 (家畜人工授精師)

登録番号(免許番号) 中野 太郎 第 / 号

住所 東京都中野区中野

氏名 大野 二郎

(家畜人工授精用精液証明書又は種畜産登録に関する証明書(乙)をここに貼り付けること。)

第 906436号 家畜人工授精用精液証明書 凍結

審査証明番号 10283109346 審査の等級 特徴

名前 ホウメイ エディー ET

家畜産種別名及び登録番号 日本ホルスタイン登録協会 55084

性別及び品種 乳用牛 ホルスタイン種

精液採取年月日 平成27年6月12日

精液採取者(個人)及び氏名又は名称 獣医師 中野 太郎

精液採取者(家畜人工授精師)の住所、氏名 東京都中野区中野 大野 二郎

JP5H155084SX(X)

どちらも**原本** コピーの提出は**不可**

血統登録申込書の作成手順

1. 授精証明書を確認する
2. 出生報告を確認する
3. 母牛の所有者を確認する
4. 申込書を書く

1. 授精証明書を確認する

ラベルNO.
家畜人工授精用
精液証明書番号

第 00044号 授 精 証

種畜	家畜人工授精用 精液証明書番号	906436	名前	オムライト エデー ET
精液を注入した雌畜	名前	ナカノアム エース スイス		
	家畜登録機関名 及び登録番号	1234567890		
	種類及び品種	ホルスタイン種		
	毛色及び特徴	黒白		
	生年月日	H24.1.5		
	飼養者の住所及び 氏名又は名称	東京都中央区本町4 中野 太郎		
精液注入年月日	H27.7.15			

授精した
種畜の情報

授精した
雌牛の情報

授精年月日

授精証明年月日

獣医師(授精師)の登録番号(免許番号)、住所、氏名

上記のとおり家畜人工授精用精液を雌畜に注入したことを証明する。

平成27年 7 月 15 日

獣医師(家畜人工授精師)

登録番号(免許番号) 東京(県) 第1号

住所 東京都中央区本町4

氏名 大野 二郎

(付けること。)

第 906436 号
(番号又は記号) 家畜人工授精用精液証明書

種畜証明書番号	10283109346	種畜等級	特級
名前	オムライトエデー ET		
家畜登録機関名 及び登録番号	日本ホルスタイン登録協会	55084	
種類及び品種	乳用牛	ホルスタイン種	
精液採取年月日	平成27年 6月12日		
種畜飼養者の住所 及び氏名又は名称	群馬県前橋市金丸町312 一般社団法人家畜改良事業団 前橋		
獣医師(家畜人工授精師) の登録番号(免許番号)及 び住所、氏名	第 算		
JP5H55084SX(ス)			

父牛名号

父牛登録番号

父牛略号

父牛略号

ラベルNO.

父牛名号

父牛
登録番号

精液採取日

輸入精液
のラベル

輸入精液証明書 777H2644
通年発行日 (ISSUE DATE) 平成27年7月15日
発行所 (ISSUE NO.) 5537 輸出所 (EXPORT NO.) 55084

種畜証明書番号 (DONOR)	10283109346	種畜等級 (GRADE)	特級 (EXCELLENT GRADE)
種畜証明書名 (DONOR NAME)	オムライトエデー ET		
種畜種類及び品種 (BREED)	乳用牛 (DAIRY CATTLE)	ホルスタイン種 (HOLSTEIN)	
家畜登録機関名及び登録番号 (BREEDING ORGANIZATION & NO.)	HAC	CAN 9979605	
種畜飼養者の住所及び氏名 (BREEDER'S ADDRESS & NAME)	なし (NONE)		
精液採取年月日 (DATE TAKEN)	平成27年7月20日		
種畜飼養者の氏名及び住所 (BREEDER'S NAME & ADDRESS)	シームツクス・アラバンス (SEEMTSUX ALABANS)	777H2644	
種畜飼養者の氏名及び住所 (BREEDER'S NAME & ADDRESS)	シームツクス・アラバンス (SEEMTSUX ALABANS)	777H2644	
精液採取・処理の方法 (METHOD OF COLLECTION & PROCESSING)	ACCEPTABLE		
代表者氏名 (NAME OF REPRESENTATIVE)	マイケル・ホール (MICHAEL HALL)	印 (SEAL)	Richard Hill
輸入・輸出の組織 (IMPORT & EXPORT ORGANIZATION)	カナダ家畜改良協会 (CANADIAN LIVESTOCK GENETIC ASSOCIATION)		

授精証明書によくある記載不備

1. 各項目の記入漏れ(特に授精証明年月日)
⇒授精証明書の信用性に関わります。
2. 種畜記載欄と精液ラベルの内容が一致しない
⇒正しい父牛を確認する必要があります。
3. 精液ラベルの精液採取年月日 > 授精年月日
⇒授精時に使用した精液ストローと同一のラベルの貼付が必要

2. 出生報告を確認する

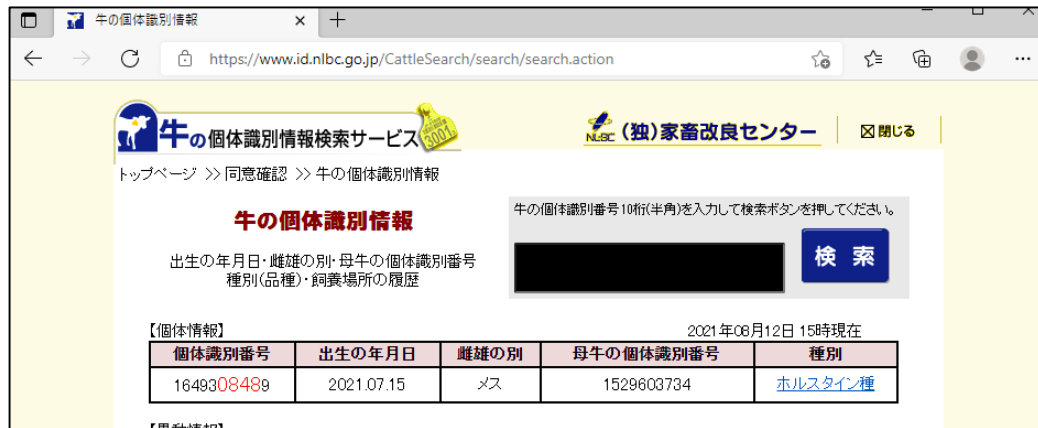

The screenshot shows the NLSBC Cattle Search website. The search results table is as follows:

個体識別番号	出生の年月日	雌雄の別	母牛の個体識別番号	種別
1649308489	2021.07.15	メス	1529603734	ホルスタイン種

①出生報告されているか

②生年月日、性別、母牛個体識別番号、品種が正しいか

和暦 平成24年 平成23年 平成22年 平成21年 平成20年 平成19年 平成18年 平成17年 平成16年 平成15年

(注1) 受精卵移植により出生した牛の種別(品種)と母牛の種別(品種)は異なる場合があります。
(注2) 「種別」又は「氏名又は名称」欄にリンクがある場合は、外部サイトのコンテンツ(「血統情報」、「登記・登録情報」、「飼養管理情報」)にリンクします。

 印刷ボタン (印刷する時は、このボタンを押し、ポップアップページのブラウザの印刷機能を使用してください。)

[検索結果の見方についてのご説明](#)
[種別区分\(品種\)についてのご説明](#)

 (独)家畜改良センター 個体識別部
所在地: 〒961-6511 福島県西白河郡西郷村大字小田倉字小田倉原1
TEL: 0248-48-0696
Copyright(C) National Livestock Breeding Center, All Rights Reserved

[閉じる](#)

3. 母牛の所有者を確認する

母牛の 血統登録証明書

血統登録証明書
ホルスタイン種 雌牛

血統濃度 100% (平成29年) 2017年

ホルキョウ エデー プレリウド

父 オムラ スイート エデー ET
55084 JPSH55084 100% BLF CVF BYF CU

FL ロニー アデイ ET
52677 JPSH52677 100% BLF CVF MFF
エタゾン アジソン
NLD 839380516 HG93061 100% BLF CVF BYF MFF
サクスマンド ロニー 47
NLD 183723886 99%

オムラ スイーティ エー ルー ET
270708019 100%
ジエニール マーシャル P149 ET
USA 122274798 7H7359 100% BLF CVF
オムラ スイーティ フォー ET
199806254 100%

母 ホルキョウ リザール シルビア
1348958527 100%

NLBC ナビゲート リザール ET
56230 100% BLF CVF BYF MFF
リハバリ 2338 ナイアグラ ET
USA 62067753 7H8856 100% BLF CVF KDF
WIG リジイ ホセ アーニョ ET
248130538 100%

ホルキョウ エフ シー プレリウド
1242548046 100%
ジレット ファイナル カット ET
CAN 7329252 200H3280 100% BLF CVF
ホルキョウ ロニーブルツク シルビア
1004802256 6278270 100%

会員番号 36-012-345-1-2
所有者住所 東京都中野区本町4-38-13
氏名 中野 太郎
繁殖者
出生地 東京都

2017年09月23日登録

移動年月日	所有者住所	氏名	会員番号

一經登録済日本ホルスタイン登録協会
The Holstein Cattle Association of Japan

両耳の耳標が脱落した牛に、この証明書の効力はありません。 耳標番号で個体識別してください。

所有者欄、移動履歴欄を
確認しましょう。

移動未了の事故を防ぐために！
後ほどご説明します。



4. 申込書を書く

血統登録申込書の記入例

血統登録・再交付・更正・書換・取消再登録・本牛同時移動 **申 込**

申込年月日													2	0	2	1	年			0	6	月		0	1	日	
申 込 牛	個体識別番号	0	1	2	3	4	5	6	7	8	9	出生報告済 <input checked="" type="checkbox"/>															
	旧登録番号 又は外国番号											外国符号															
父	生年月日	2	0	2	1	年			0	4	月		0	1	日		アメリカ:USAまたは840 カナダ:CAN オランダ:NLD オーストラリア:AUS										
	雌・雄	RED	OC	ET	輸入牛	輸入 受精卵	胎内輸入 精液	胎内輸入 受精卵	雌マダゴ 雌ミソゴ																		
名号		ナカノファーム / スパークリング / スイス																									
母	登録番号	5	3	9	9	9	外国符号																				
	名号	ジレット ティーウエーブ スパークリング ET																									
母	個体識別番号	1	2	3	4	5	6	7	8	9	0	無登録	登録申込中														
	旧登録番号 又は外国番号											外国符号		所有者確認済 <input checked="" type="checkbox"/>													
名号		ナカノファーム トレジャー スイス																									

授精証明書を見ながら、各項目をすべて書きます。ボールペンなどで、濃く、はっきりと！

在宅勤務ではスキャン画像を処理しています。字が薄い、小さいはツライ...



授精証明書の種畜欄や精液ラベルから書きます

授精証明書の雌畜欄から書きます

申込者の押印

登録委員の押印

登録規程に基づき、上記の通り記載し、申込みます。

申 込 者	住所	東京	氏名	中野太郎
	会員番号	3 6 - 0 9 0 - 0 0 1 - 1 - 2		
登録委員番号	3 6 0 5 9	氏名	大野次郎	

授精証明書を送付する場合は、下欄に記載してください。

申込書 = 授精証明書 = 出生報告

申込書

取消再登録・本牛同時移動 申込書 (一社) 日本ホルスタイン登録協会長殿

申込年月日 2021年06月01日

登録番号 0123456789 出生報告済

父 登録番号 539999 名 ナカノファーム / スパークリング / スイス

母 登録番号 1234567890 名 ナカノファーム / トレジャー / スイス

住所 東京 氏名 中野 太郎

登録番号 36-090-001-1-2 氏名 大野 次郎

登録年月日 2021年05月15日

家畜人工授精部 免許番号 141

所属団体名 J A 東京

獣医師・家畜人工授精師名 本町 四郎

授精証明書

第 00044 号 授精証明書

家畜人工授精用 精液証明書番号 906436 名前 ナカノファーム 2-スズ スイズ

家畜登録機関名及び登録番号 1234567890

種類及び品種 ホルスタイン種

毛色及び特徴 黒白

生年月日 H24.1.5

飼養者の住所及び氏名 東京都中野区本町4丁目 大野 次郎

精液注入年月日 H27.7.15

家畜人工授精師 (家畜人工授精師) 登録番号 (免許番号) 第 1 号 住所 東京都中野区本町 氏名 大野 二郎

出生報告

牛の個体識別情報検索サービス

牛の個体識別情報

出生年月日・登録番号・母牛の個体識別番号

1649306499 2021.07.15 J2 1529603734

出生年月日 2021.07.15 母牛の個体識別番号 1529603734

飼養内容 出生 飼養場所 福島県 福島市

対照表

西暦	2021年	2020年	2019年	2018年	2017年	2016年	2015年	2014年	2013年
和暦	令和3年	令和2年	令和元年	平成31年	平成30年	平成29年	平成28年	平成27年	平成26年
西暦	2012年	2011年	2010年	2009年	2008年	2007年	2006年	2005年	2004年
和暦	平成24年	平成23年	平成22年	平成21年	平成20年	平成19年	平成18年	平成17年	平成16年

父牛と母牛が一致しているか、確認しましょう！



授精証明書の提出を省略できる条件

① 自家授精の場合

※自家授精とは、申込者やその家族が自らの所有牛に人工授精を施すこと

② 登録委員と授精師が同一人物の場合

③ 登録委員と授精師が同一所属団体の場合

この条件以外の場合は、
必ず授精証明書の原本が必要です！



授精証明書を省略する場合の記入例

（血統登録）再交付・更正・書換・取消再登録・本牛同時移動

申 込 書

（一社）日本ホルスタイン登録協会長殿

申込年月日	2021年06月01日												
申込牛	個体識別番号	0	1	2	3	4	5	6	7	8	9	出生報告済	<input checked="" type="checkbox"/>
	旧登録番号 又は外国番号											外国符号	
父	生年月日	2021年04月01日											
	種別	雌	雄	RED	OC	ET	輸入牛	輸入受精卵	胎内輸入精液	胎内輸入受精卵	雌フタゴ	雌ミソゴ	
母	名号	ナカノファーム / スパークリング / スイス											
	登録番号	53999										外国符号	
母	名号	ジレット ティーウエーブ スパークリング ET											
	個体識別番号	1	2	3	4	5	6	7	8	9	0	無登録	登録申込中
母	旧登録番号 又は外国番号											外国符号	
	名号	ナカノファーム トレジャー スイス											

★家畜人工授精用精液証明書貼付（授精証明書省略時）、又は雄血統登録・再交付・更正用磁気見取図

精液ラベルを必ず貼付してください

貼付できない場合は、

- ①精液ラベル番号を記入する
- もしくは、
- ②繁殖台帳の写しを添付する

枠内の必要項目をすべて記入してください

授精証明書を添付しない場合は、記入してください。

団体受付番号	精液注入雌牛	年月日	2	0	1	8	年	0	4	月	1	5	日
	精液注入年月日	2	0	2	0	年	0	6	月	2	5	日	
	精液注入時飼養者住所	氏名 中野太郎											
	氏名	大野次郎											
	家畜人工授精用精液証明書番号	123456											
	種雄牛登録番号	JP3H53999											
	または略号												
	上記のとおり相違ありません。	2	0	2	1	年	0	5	月	1	5	日	
自家授精	獣医師・家畜人工授精師 免許番号	141											
	所属団体名	JA東京											
(右側省略)	獣医師・家畜人工授精師名	本町 四郎											

自家授精の場合は○

*照会番号	-
*事故番号(エラー)	
*メモ	この欄は、当協会で使用します。入以外で使用しないでください。

押印は不要

ET生産牛の血統登録申込み

ET生産牛血統登録申込みに必要な書類

申込書

(一)日本ホルスタイン登録協会長宛
 申込年月日 28年 8月 / 日
 申込者 123456789 / 288415
 母 28年 4月 / 5日
 父 ナカノアーム / エアイー / キャリー
 母の登録番号 550844
 父の登録番号 オキス スイート エアイー-ET
 母の登録番号 1234567890
 父の登録番号 1234567890
 母の登録番号 ナカノアーム エース スイス
 住所 東京都 中央区 大野 大野 太郎
 電話番号 36090001
 2800001
 24年 7月 / 5日
 906436
 550844
 27年 9月 / 15日
 大野 太郎

移植証明書

様式第10号の3
 体外受精卵移植証明書
 供体牛の種別・血統番号
 受胎牛の種別・血統番号
 移植年月日
 実施者
 住所
 氏名

受精卵証明書

第 号
 (番号又は記号)
 家畜体内受精卵証明書

次記した種別	種別	種別
供体牛	種別	種別
受胎牛	種別	種別
移植年月日	種別	種別
実施者	種別	種別
住所	種別	種別
氏名	種別	種別

 実施者
 住所
 氏名

すべて**原本** コピーの提出は不可

ET生産牛血統登録申込書の作成手順

1. 受精卵証明書を確認する
2. 移植証明書を確認する
3. 出生報告を確認する
4. 親子判定を確認する
5. 申込書を書く

1. 受精卵証明書を確認する

受精卵証明書(国内生産)の記載例

第0100号
(番号又は記号)

家畜体内受精卵証明書

交配した種畜の情報	種畜証明書番号	10123456789	等級	1級
	名 前	オムラースイートエディ-ET		
	家畜登録機関名及び登録番号	55084		
	品 種	ホルスタイン種		
採取した雌畜の情報	名 前	トカ77-ム ヌース スイス		
	家畜登録機関名及び登録番号	1234567890		
	品 種	ホルスタイン種		
精液注入日	種付証明書番号又は家畜人工授精用精液証明書番号	100		
	種付け又は精液注入年月日	2019年1月1日		
採取年月日	体内受精卵採取年月日	2019年1月8日		
雌畜飼養者の住所、氏名	雌畜の飼養者の住所及び氏名又は名称	東京都中野区本町4 中野 太郎		
	獣医師の登録番号住所及び氏名	東京都中央区京橋 #100号 大野 二郎		

獣医師の登録番号、住所、氏名

受精卵証明書(輸入受精卵)の記載例

IMPORT CERTIFICATE FOR BOVINE EMBRYO		カナダ		アメリカ	
ISSUE NO: 1821	ISSUE DATE: November 10, 2016	CERTIFICATE NO. 20	ISSUE DATE		
COUNTRY EXPORTED: CANADA		AETA BOVINE EMBRYO CERTIFICATE FOR JAPAN			
DONOR BULL		PART I - COLLECTION INFORMATION			
NAME	GRADE 1	Country of Export: United States of America			
SPECIES & BREED		Embryos as defined were collected and processed by:			
REGISTRY ORGANIZATION & REGISTRATION NO.	Braedale Goldwyn	Accredited Veterinarian Collecting/Processing Embryos:			
GENETIC DEFECTS & REPRODUCTIVE DISORDERS	Bovine - Holstein	State of Accreditation			
DONOR COW	None	Number			
NAME	Holstein Association of Canada	A. Name: Matthew E. Jager, DVM B. Title: Veterinarian			
SPECIES & BREED	CANM 10706908	C. Address: 112 Western Maryland Parkway			
GENETIC DEFECTS	NONE	D. City, State, Country, Zip Hagerstown, Maryland 21740 U.S.A.			
MATED OR INSEMINATED DATE	05 AP 20	E. Signature:			
DATE OF EMBRYO COLLECTION	05 AP 27	F. Facility:			
NAME & ADDRESS, BREEDER OF DONOR COW	Blondin Goldwyn Sidonie-ETS	G. Name: Mid-Maryland Dairy Veterinarians ETS Freeze Code: E1139			
QUALIFICATION, NAME & ADDRESS OF PERSON(S) COLLECTION / PROCESSING EMBRYO	Dr. Luc Beamer	H. Address: 112 Western Maryland Parkway			
NAME & ADDRESS FACILITY COLLECTING / PROCESSING EMBRYO	Valhalla Farms	I. City, State, Country, Zip: Hagerstown, Maryland 21740 U.S.A.			
METHOD OF EMBRYO COLLECTING & PROCESSING	ACCEPTABLE	J. Embryo collection and processing were performed according to requirements for export to Japan: YES			
CERTIFIED ABOVE AS CONFIRMED AND/OR AS BELIEVED TRUSTWORTHY AS PROVIDED FOR IN THE JAPANESE LAW FOR IMPROVEMENT OF INCREASED PRODUCTION OF LIVESTOCK (LAW NO. 209 ENACTED IN 1950) BY:		K. Method of embryo collection and processing/thawing recommendations: Embryos frozen in 1.5M Ethylene Glycol; -6 deg. C to -32 deg. C for 30 minutes. Air thaw for 5-10 seconds, then place in 80 deg. F water bath for 30 seconds, dry and transfer.			
Canadian Livestock Genetics Association		L. Cane Number: E1139-035-A			
Suite 172, 5420 Highway 6N, R.R. # 5		M. Straw Number included from this donor mating in this shipment: Straw #DT 7			
Guelph, Ontario, Canada, N1H 6J2		N. Embryo identification on straw: 1. ETS Code: E1139			
Rick McDonald, Executive Director		O. 3. Donor Registration Number: #CAN106274694			
		P. 4. Sire Registration Number: #CAN11161715			
		Q. 5. Date of Collection: July 25, 2016			
		PART II GENETIC INFORMATION			
		R. Name of Donor: Blondin Goldwyn Sidonie-ETS			
		S. Breed: Holstein Breed Association: Holstein Association			
		T. Address: 1 Holstein Place, Brattleboro, Vermont 05301			
		U. Registration Number: #CAN106274694			
		V. Name of Service Sire: Maple Wood Brewmaster-ET			
		W. ID Code: 550HO1009			
		X. Registration Number: #CAN11161715			
		Y. NAAB Grade of Sire: Excellent			
		Z. Date of donor insemination: July 18, 2016			
		AA. Breed Association: Holstein Association			
		AB. Address: 1 Holstein Place, Brattleboro, Vermont 05301			
		AC. Name of Service Sire: Maple Wood Brewmaster-ET			
		AD. ID Code: 550HO1009			
		AE. Registration Number: #CAN11161715			
		AF. NAAB Grade of Sire: Excellent			
		AG. Date of donor insemination: July 18, 2016			
		AH. Breed Association: Holstein Association			
		AI. Address: 1 Holstein Place, Brattleboro, Vermont 05301			
		AJ. Name of Service Sire: Maple Wood Brewmaster-ET			
		AK. ID Code: 550HO1009			
		AL. Registration Number: #CAN11161715			
		AM. NAAB Grade of Sire: Excellent			
		AN. Date of donor insemination: July 18, 2016			
		AO. Breed Association: Holstein Association			
		AP. Address: 1 Holstein Place, Brattleboro, Vermont 05301			
		AQ. Name of Service Sire: Maple Wood Brewmaster-ET			
		AR. ID Code: 550HO1009			
		AS. Registration Number: #CAN11161715			
		AT. NAAB Grade of Sire: Excellent			
		AU. Date of donor insemination: July 18, 2016			
		AV. Breed Association: Holstein Association			
		AW. Address: 1 Holstein Place, Brattleboro, Vermont 05301			
		AX. Name of Service Sire: Maple Wood Brewmaster-ET			
		AY. ID Code: 550HO1009			
		AZ. Registration Number: #CAN11161715			
		BA. NAAB Grade of Sire: Excellent			
		BB. Date of donor insemination: July 18, 2016			
		BC. Breed Association: Holstein Association			
		BD. Address: 1 Holstein Place, Brattleboro, Vermont 05301			
		BE. Name of Service Sire: Maple Wood Brewmaster-ET			
		BF. ID Code: 550HO1009			
		BG. Registration Number: #CAN11161715			
		BH. NAAB Grade of Sire: Excellent			
		BI. Date of donor insemination: July 18, 2016			
		BJ. Breed Association: Holstein Association			
		BK. Address: 1 Holstein Place, Brattleboro, Vermont 05301			
		BL. Name of Service Sire: Maple Wood Brewmaster-ET			
		BM. ID Code: 550HO1009			
		BN. Registration Number: #CAN11161715			
		BO. NAAB Grade of Sire: Excellent			
		BP. Date of donor insemination: July 18, 2016			
		BQ. Breed Association: Holstein Association			
		BR. Address: 1 Holstein Place, Brattleboro, Vermont 05301			
		BS. Name of Service Sire: Maple Wood Brewmaster-ET			
		BT. ID Code: 550HO1009			
		BU. Registration Number: #CAN11161715			
		BV. NAAB Grade of Sire: Excellent			
		BW. Date of donor insemination: July 18, 2016			
		BX. Breed Association: Holstein Association			
		BY. Address: 1 Holstein Place, Brattleboro, Vermont 05301			
		BZ. Name of Service Sire: Maple Wood Brewmaster-ET			
		CA. ID Code: 550HO1009			
		CB. Registration Number: #CAN11161715			
		CC. NAAB Grade of Sire: Excellent			
		CD. Date of donor insemination: July 18, 2016			
		CE. Breed Association: Holstein Association			
		CF. Address: 1 Holstein Place, Brattleboro, Vermont 05301			
		CG. Name of Service Sire: Maple Wood Brewmaster-ET			
		CH. ID Code: 550HO1009			
		CI. Registration Number: #CAN11161715			
		CJ. NAAB Grade of Sire: Excellent			
		CK. Date of donor insemination: July 18, 2016			
		CL. Breed Association: Holstein Association			
		CM. Address: 1 Holstein Place, Brattleboro, Vermont 05301			
		CN. Name of Service Sire: Maple Wood Brewmaster-ET			
		CO. ID Code: 550HO1009			
		CP. Registration Number: #CAN11161715			
		CQ. NAAB Grade of Sire: Excellent			
		CR. Date of donor insemination: July 18, 2016			
		CS. Breed Association: Holstein Association			
		CT. Address: 1 Holstein Place, Brattleboro, Vermont 05301			
		CU. Name of Service Sire: Maple Wood Brewmaster-ET			
		CV. ID Code: 550HO1009			
		CW. Registration Number: #CAN11161715			
		CX. NAAB Grade of Sire: Excellent			
		CY. Date of donor insemination: July 18, 2016			
		CZ. Breed Association: Holstein Association			
		DA. Address: 1 Holstein Place, Brattleboro, Vermont 05301			
		DB. Name of Service Sire: Maple Wood Brewmaster-ET			
		DC. ID Code: 550HO1009			
		DD. Registration Number: #CAN11161715			
		DE. NAAB Grade of Sire: Excellent			
		DE. Date of donor insemination: July 18, 2016			
		DE. Breed Association: Holstein Association			
		DE. Address: 1 Holstein Place, Brattleboro, Vermont 05301			
		DE. Name of Service Sire: Maple Wood Brewmaster-ET			
		DE. ID Code: 550HO1009			
		DE. Registration Number: #CAN11161715			
		DE. NAAB Grade of Sire: Excellent			
		DE. Date of donor insemination: July 18, 2016			
		DE. Breed Association: Holstein Association			
		DE. Address: 1 Holstein Place, Brattleboro, Vermont 05301			
		DE. Name of Service Sire: Maple Wood Brewmaster-ET			
		DE. ID Code: 550HO1009			
		DE. Registration Number: #CAN11161715			
		DE. NAAB Grade of Sire: Excellent			
		DE. Date of donor insemination: July 18, 2016			
		DE. Breed Association: Holstein Association			
		DE. Address: 1 Holstein Place, Brattleboro, Vermont 05301			
		DE. Name of Service Sire: Maple Wood Brewmaster-ET			
		DE. ID Code: 550HO1009			
		DE. Registration Number: #CAN11161715			
		DE. NAAB Grade of Sire: Excellent			
		DE. Date of donor insemination: July 18, 2016			
		DE. Breed Association: Holstein Association			
		DE. Address: 1 Holstein Place, Brattleboro, Vermont 05301			
		DE. Name of Service Sire: Maple Wood Brewmaster-ET			
		DE. ID Code: 550HO1009			
		DE. Registration Number: #CAN11161715			
		DE. NAAB Grade of Sire: Excellent			
		DE. Date of donor insemination: July 18, 2016			
		DE. Breed Association: Holstein Association			
		DE. Address: 1 Holstein Place, Brattleboro, Vermont 05301			
		DE. Name of Service Sire: Maple Wood Brewmaster-ET			
		DE. ID Code: 550HO1009			
		DE. Registration Number: #CAN11161715			
		DE. NAAB Grade of Sire: Excellent			
		DE. Date of donor insemination: July 18, 2016			
		DE. Breed Association: Holstein Association			
		DE. Address: 1 Holstein Place, Brattleboro, Vermont 05301			
		DE. Name of Service Sire: Maple Wood Brewmaster-ET			
		DE. ID Code: 550HO1009			
		DE. Registration Number: #CAN11161715			
		DE. NAAB Grade of Sire: Excellent			
		DE. Date of donor insemination: July 18, 2016			
		DE. Breed Association: Holstein Association			
		DE. Address: 1 Holstein Place, Brattleboro, Vermont 05301			
		DE. Name of Service Sire: Maple Wood Brewmaster-ET			
		DE. ID Code: 550HO1009			
		DE. Registration Number: #CAN11161715			
		DE. NAAB Grade of Sire: Excellent			
		DE. Date of donor insemination: July 18, 2016			
		DE. Breed Association: Holstein Association			
		DE. Address: 1 Holstein Place, Brattleboro, Vermont 05301			
		DE. Name of Service Sire: Maple Wood Brewmaster-ET			
		DE. ID Code: 550HO1009			
		DE. Registration Number: #CAN11161715			
		DE. NAAB Grade of Sire: Excellent			
		DE. Date of donor insemination: July 18, 2016			
		DE. Breed Association: Holstein Association			
		DE. Address: 1 Holstein Place, Brattleboro, Vermont 05301			
		DE. Name of Service Sire: Maple Wood Brewmaster-ET			
		DE. ID Code: 550HO1009			
		DE. Registration Number: #CAN11161715			
		DE. NAAB Grade of Sire: Excellent			
		DE. Date of donor insemination: July 18, 2016			
		DE. Breed Association: Holstein Association			
		DE. Address: 1 Holstein Place, Brattleboro, Vermont 05301			
		DE. Name of Service Sire: Maple Wood Brewmaster-ET			
		DE. ID Code: 550HO1009			
		DE. Registration Number: #CAN11161715			
		DE. NAAB Grade of Sire: Excellent			
		DE. Date of donor insemination: July 18, 2016			
		DE. Breed Association: Holstein Association			
		DE. Address: 1 Holstein Place, Brattleboro, Vermont 05301			
		DE. Name of Service Sire: Maple Wood Brewmaster-ET			
		DE. ID Code: 550HO1009			
		DE. Registration Number: #CAN11161715			
		DE. NAAB Grade of Sire: Excellent			
		DE. Date of donor insemination: July 18, 2016			
		DE. Breed Association: Holstein Association			
		DE. Address: 1 Holstein Place, Brattleboro, Vermont 05301			
		DE. Name of Service Sire: Maple Wood Brewmaster-ET			
		DE. ID Code: 550HO1009			
		DE. Registration Number: #CAN11161715			
		DE. NAAB Grade of Sire: Excellent			
		DE. Date of donor insemination: July 18, 2016			
		DE. Breed Association: Holstein Association			
		DE. Address: 1 Holstein Place, Brattleboro, Vermont 05301			
		DE. Name of Service Sire: Maple Wood Brewmaster-ET			
		DE. ID Code: 550HO1009			
		DE. Registration Number: #CAN11161715			
		DE. NAAB Grade of Sire: Excellent			
		DE. Date of donor insemination: July 18, 2016			
		DE. Breed Association: Holstein Association			
		DE. Address: 1 Holstein Place, Brattleboro, Vermont 05301			
		DE. Name of Service Sire: Maple Wood Brewmaster-ET			
		DE. ID Code: 550HO1009			
		DE. Registration Number: #CAN11161715			
		DE. NAAB Grade of Sire: Excellent			
		DE. Date of donor insemination: July 18, 2016			
		DE. Breed Association: Holstein Association			
		DE. Address: 1 Holstein Place, Brattleboro, Vermont 05301			
		DE. Name of Service Sire: Maple Wood Brewmaster-ET			
		DE. ID Code: 550HO1009			
		DE. Registration Number: #CAN11161715			
		DE. NAAB Grade of Sire: Excellent			
		DE. Date of donor insemination: July 18, 2016			
		DE. Breed Association: Holstein Association			
		DE. Address: 1 Holstein Place, Brattleboro, Vermont 05301			
		DE. Name of Service Sire: Maple Wood Brewmaster-ET			
		DE. ID Code: 550HO1009			
		DE. Registration Number: #CAN11161715			
		DE. NAAB Grade of Sire: Excellent			
		DE. Date of donor insemination: July 18, 2016			
		DE. Breed Association: Holstein Association			
		DE. Address: 1 Holstein Place, Brattleboro, Vermont 05301			
		DE. Name of Service Sire: Maple Wood Brewmaster-ET			
		DE. ID Code: 550HO1009			
		DE. Registration Number: #CAN11161715			
		DE. NAAB Grade of Sire: Excellent			
		DE. Date of donor insemination: July 18, 2016			
		DE. Breed Association: Holstein Association			
		DE. Address: 1 Holstein Place, Brattleboro, Vermont 05301			
		DE. Name of Service Sire: Maple Wood Brewmaster-ET			
		DE. ID Code: 550HO1009			
		DE. Registration Number: #CAN11161715			
		DE. NAAB Grade of Sire: Excellent			
		DE. Date of donor insemination: July 18, 2016			
		DE. Breed Association: Holstein Association			
		DE. Address: 1 Holstein Place, Brattleboro, Vermont 05301			
		DE. Name of Service Sire: Maple Wood Brewmaster-ET			
		DE. ID Code: 550HO1009			
		DE. Registration Number: #CAN11161715			
		DE. NAAB Grade of Sire: Excellent			
		DE. Date of donor insemination: July 18, 2016			
		DE. Breed Association: Holstein Association			
		DE. Address: 1 Holstein Place, Brattleboro, Vermont 05301			
		DE. Name of Service Sire: Maple Wood Brewmaster-ET			
		DE. ID Code: 550HO1009			
		DE. Registration Number: #CAN11161715			
		DE. NAAB Grade of Sire: Excellent			
		DE. Date of donor insemination: July 18, 2016			
		DE. Breed Association: Holstein Association			
		DE. Address: 1 Holstein Place, Brattleboro, Vermont 05301			
		DE. Name of Service Sire: Maple Wood Brewmaster-ET			
		DE. ID Code: 550HO1009			
		DE. Registration Number: #CAN11161715			
		DE. NAAB Grade of Sire: Excellent			
		DE. Date of donor insemination: July 18, 2016			
		DE. Breed Association: Holstein Association			
		DE. Address: 1 Holstein Place, Brattleboro, Vermont 05301			
		DE. Name of Service Sire: Maple Wood Brewmaster-ET			
		DE. ID Code: 550HO1009			
		DE. Registration Number: #CAN11161715			
		DE. NAAB Grade of Sire: Excellent			
		DE. Date of donor insemination: July 18, 2016			
		DE. Breed Association: Holstein Association			
		DE. Address: 1 Holstein Place, Brattleboro, Vermont 05301			
		DE. Name of Service Sire: Maple Wood Brewmaster-ET			
		DE. ID Code: 550HO1009			
		DE. Registration Number: #CAN11161715			
		DE. NAAB Grade of Sire: Excellent			
		DE. Date of donor insemination: July 18, 2016			
		DE. Breed Association: Holstein Association			
		DE. Address: 1 Holstein Place, Brattleboro, Vermont 05301			
		DE. Name of Service Sire: Maple Wood Brewmaster-ET			
		DE. ID Code: 550HO1009			
		DE. Registration Number: #CAN11161715			
		DE. NAAB Grade of Sire: Excellent			
		DE. Date of donor insemination: July 18, 2016			
		DE. Breed Association: Holstein Association			
		DE. Address: 1 Holstein Place, Brattleboro, Vermont 05301			
		DE. Name of Service Sire: Maple Wood Brewmaster-ET			
		DE. ID Code: 550HO1009			
		DE. Registration Number: #CAN11161715			
		DE. NAAB Grade of Sire: Excellent			
		DE. Date of donor insemination: July 18, 2016			
		DE. Breed Association: Holstein Association			
		DE. Address: 1 Holstein Place, Brattleboro, Vermont 05301			
		DE. Name of Service Sire: Maple Wood Brewmaster-ET			
		DE. ID Code: 550HO1009			
		DE. Registration Number: #CAN11161715			
		DE. NAAB Grade of Sire: Excellent			
		DE. Date of donor insemination: July 18, 2016			
		DE. Breed Association: Holstein Association			
		DE. Address: 1 Holstein Place, Brattleboro, Vermont 05301			
		DE. Name of Service Sire: Maple Wood Brewmaster-ET			
		DE. ID Code: 550HO1009			
		DE. Registration Number: #CAN11161715			
		DE. NAAB Grade of Sire: Excellent			
		DE. Date of donor insemination: July 18			

2. 移植証明書を確認する

移植証明書の記載例

受精卵を採取した
雌畜の名号
※種雄牛名号では
ありません!

受精卵を
採取した
雌畜の情報

移植した
雌畜の情報

移植年月日

移植証明年月日

第 1 号

体内受精卵移植証明書

体内受精卵を採取した雌畜	家畜体内受精卵証明書番号又は体内受精卵採取に関する証明書番号	0100	名前	ナカノファーム エース スイス
体内受精卵を移植した雌畜	名前	ナカノファーム エモーション マリー		
	家畜登録機関名及び登録番号	0123456789		
	品種	ホルスタイン種		
	毛色及び特徴	白黒		
	生年月日	2016年1月1日		
	飼養者の住所及び氏名又は名称	東京都中野区本町4 中野 太郎		
体内受精卵移植年月日		2019年 7月 1日		

上記のとおり家畜体内受精卵を雌畜に移植したことを証明する。

2019年 7月 1日

獣医師（家畜人工授精師）
登録番号（免許番号） 東京、（県）第 / 号
住所 東京都中央区京橋
氏名 大野 二郎

獣医師（授精師）の登録番号（免許番号）、住所、氏名

3. 出生報告を確認する

The screenshot shows a web browser window with the URL <https://www.id.nibc.go.jp/CattleSearch/search/search.action>. The page title is "牛の個体識別情報" (Cattle Individual Identification Information). The main heading is "牛の個体識別情報検索サービス" (Cattle Individual Identification Information Search Service). Below the heading, there is a search form with a text input field containing a blacked-out ID number and a "検索" (Search) button. The search results are displayed in a table under the heading "【個体情報】" (Individual Information). The table has the following data:

個体識別番号	出生の年月日	雌雄の別	母牛の個体識別番号	種別
1649308489	2021.07.15	メス	1529603734	ホルスタイン種

Below the table, there is a section for "【異動情報】" (Movement Information) which is currently empty. At the bottom of the page, there is a note about the search results and a link to "検索結果の見方についてのご説明" (Explanation of how to view search results).

①出生報告されているか

②生年月日、性別、母牛個体識別番号、品種が正しいか



個体識別情報上の母牛は、受卵牛（借り腹、レシピエント）。
受卵牛＝移植証明書に記載されている母です。

4. 親子判定を確認する

■ ET生産牛は親子判定で肯定



- 供卵牛は親子判定で肯定
- 供卵牛は登録牛であること

登録牛であること！



5. 申込書を書く

血統登録申込書の記入例(ETの場合)

血統登録・再交付・更正・書換・取消再登録・本牛同時移動 申込書

(一社)日本ホルスタイン登録協会会長殿
(明書省略時)、又は雌血統登録・再交付・更正用班紋見取図

申込年月日 31年 2月 1日

申請者
 個体識別番号 1234567891 出生報告済

母牛
 旧登録番号又は外国番号 外国番号
 生年月日 31年 1月 15日
 雌・雄 RED OC **ET** 輸入牛 輸入 胎内輸入 胎内輸入
 名号 ナカノファーム / エディ- / キャリー-ET

父牛
 登録番号 55084 外国番号
 名号 オムラスイト エディ- ET

母牛
 個体識別番号 1234567890 無登録・登録済
 登録番号 1234567890 外国番号 所有者確認済
 名号 ナカノファーム ユース スイス

申込者
 住所 東京 氏名 中野 太郎
 会員番号 36-090-001-12
 登録委員番号 360599 氏名 大野 二郎

授精証明書を添付しない場合は、下欄に記入して下さい。

授精
 精液注入雌牛生年月日
 精液注入年月日
 精液注入時飼養者住所
 氏名
 家畜人工授精用
 精液証明書番号
 種別牛登録番号
 主たる任略号

団 体
 受 印

上記のとおり相違ありません。

自家授精
 獣医師・家畜人工授精師 免
 所属団体名
 (右側省略) 獣医師・家畜人工授精師名

本牛同時移動申込み (血統登録と同時に移動証明する場合のみ使用)
 移動年月日 年 月 日
 譲受人 住所
 氏名

*照会番号
 *事故番号(エラー)
 メモ

※ 今般の申込みにより取集した個人情報については、本会の個人情報保護方針に基づき取り扱います。

ETに○

輸入受精卵の場合は○

母牛は供卵牛(ドナー)
 = 受精卵証明書の母牛の
 登録番号を記入します

3. 移動証明申込み

移動証明とは・・・

血統登録証明書
ホルスタイン種 雌牛
012345678g
2017年08月08日生
父ホルネコウ エディン プリュウド
母オムウ スイート エディン ET
登録番号 01234 5678g
2017年09月23日登録

血統登録証明書は
その牛の血統 と その牛の所有者
を証明しています。



売買や贈与で所有者が変わったら
その牛の新しい所有者を証明する

移動証明申込みに必要な書類

申込書

再交付・更正・書換・本牛同時・娘牛同時

血統登録牛移動証明申込書 撰 日本ホルスタイン登録協会長殿

申込年月日 2018年11月31日 生年月日 2018年11月11日

登録番号 11234567890111 個体識別番号 11234567890

名号 ナカノファーム ユース スイス

父 No. 母 No. 血統 No.

コード 360599 氏名 中野 太郎

大野 二郎 28年 / 月 / 日

住所 東京都中野区本町4

会員番号 3609000124

フリガナ ナカノ ジュウ 中野 二郎

申込者(譲渡人または譲受人) 中野 二郎

(注) 太線のところは必ず記入して下さい。 ※今般の申込みにより収集した個人情報については、本会の個人情報保護方針に基づき取り扱いたします。

申込牛の血統登録証明書

血統登録証明書

0123456789

ホルスタイン種 雌牛

血統濃度 100% (平成29年) 2017年09月08日生

ホルキョウ エディー プレリユード

父 オムラ スイート エディー ET 55084

母 ホルキョウ リザール シルビア 134895827

登録年月日 所有者住所 氏名 繁殖者 出生地 東京都

2017年09月23日登録

一級繁殖母人 日本ホルスタイン登録協会

同耳の耳標が張着した牛に、この証明書は効力はありません。 耳標番号が側面印刷してください。

どちらも**原本** コピーの提出は不可

移動証明申込書作成の手順

- 1. 血統登録証明書を添付する**
- 2. 転入報告を確認する**
- 3. 申込書を書く**

1. 血統登録証明書を添付する

血統登録証明書	
0123456789	ホルスタイン種 雌牛
血統濃度 100%	(平成29年) 2017年09月08日生
ホルキョウ エデー プレリユード	
父 オムラ スイート エデー ET	
55084	JP5H55084 100% BLF CVF BYF CDF
FL ロニー アデイ ET	
52677	JP3H52677 100% BLF CVF MFF
エタノン アジソン	
NLD 839380546	HG93061 100% BLF CVF BYF MFF
サウスランド ロニー 47	
NLD 183723886	99%
オムラ スイートイー エー ルー ET	
270708019	100%
ジェニールー マーシャル P149 ET	
USA 122274798	7H7359 100% BLF CVF
オムラ スイートイー フォー ET	
199806254	100%
母 ホルキョウ リザール シルビア	
1348958527	100%
NLBC ナビゲート リザール ET	
56230	100% BLF CVF BYF MFF
リハルリ 2338 ナイアグラ ET	
USA 62067753	7H8856 100% BLF CVF RDF
WHG リジイ ホセ アーニツト ET	
248130538	100%
ホルキョウ エフ シー プレリユード	
1242548046	100%
ジレット ファイナル カツト ET	
CAN 7329252	200H3280 100% BLF CVF
ホルキョウ ロニーブルツク シルビア	
1004802256	6278270 100%
会員番号	36-012-345-1-2
所有者住所	東京都中野区本町4-38-13
氏名	中野 太郎
繁殖者	
出生地	東京都
2017年09月23日登録	
移動年月日	所有者住所氏名 会員番号
一親団法人 日本ホルスタイン登録協会	
The Holstein Cattle Association of Japan	
両耳の耳標が脱落した牛に、この証明書の効力はありません。 耳標番号で個体識別してください。	

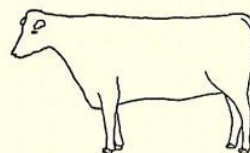

血統登録証明書の
原本が必要です。



移動証明したい牛が死亡している場合

- 血統登録証明書原本の添付は省略できます。
- 当協会では原簿上(データ上)の移動証明を行い、血統登録証明書は発行しません。
- 発行なしでも移動証明料金はかかります。

2. 転入報告を確認する(導入牛の場合)

牛の個体識別情報検索サービス (独)家畜改良センター

トップページ >> 同意確認 >> 牛の個体識別情報

牛の個体識別情報

牛の個体識別番号10桁(半角)を入力して検索ボタンを押してください。

出生の年月日・雌雄の別・母牛の個体識別番号
種別(品種)・飼養場所の履歴

検索

【個体情報】 2022年08月25日 09時現在

個体識別番号	出生の年月日	雌雄の別	母牛の個体識別番号	種別
.....02000	2019.08.26	メス00000	ホルスタイン種

【異動情報】

異動内容	異動年月日	飼養施設所在地		氏名または名称
		都道府県	市区町村	
1 出生	2019.08.26	千葉県	香取郡多古町	
2 転出	2020.03.08	千葉県	香取郡多古町	
3 転入	2020.03.08	千葉県	市原市	県畜産総合
4 転出	2021.06.01	千葉県	市原市	県畜産総合
5 転入	2021.06.01	千葉県	香取郡多古町	

対照表

西暦	2022年	2021年	2020年	2019年	2019年	2018年	2017年	2016年
和暦	令和4年	令和3年	令和2年	令和元年	平成31年	平成30年	平成29年	平成28年
西暦	2013年	2012年	2011年	2010年	2009年	2008年	2007年	2006年
和暦	平成25年	平成24年	平成23年	平成22年	平成21年	平成20年	平成19年	平成18年

印刷ボタン (印刷する時は、このボタンを押し、ポップアップページのブラウザの印刷機能を使用してください。)

[検索結果の見方についてのご説明](#)
[種別区分\(品種\)についてのご説明](#)

(独)家畜改良センター 個体識別部
所在地: 〒961-8511 福島県西白河郡西郷村大字小田倉字小田倉原1
TEL: 0248-48-0596
Copyright(C) National Livestock Breeding Center, All Rights Reserved

転入報告されているか

3. 申込書を書く

移動証明申込書の記入例

血統登録牛移動証明申込書

《 記入例 》

血統登録牛移動証明申込書

(一社)日本ホルスタイン登録協会会長殿

再交付・更正・書換・本牛同時・娘牛同時・家族間移動 ← 該当する項目に○印をつけてください。

申込年月日	2 0 1 7 0 3 0 1	年 日 日				
申込牛	雌・雄	個体識別番号	1 2 3 4 5 6 7 8 9 0	生年月日	2 0 1 5 0 4 0 1	年 月 日
	名号	ナカノファーム トレジャー スイス				
血統	父	No.		名号		
	母	No.		名号		
登録調査委員	コード	3 6 0 5 9 9	氏名	本町 四郎		
委員	氏名	大野 次郎			譲渡(受)年月日	2 0 1 7 年 2 月 1 日
譲受人	住所	県名	東京		都府県	
	氏名	フリガナ	ナカノ タロウ			
氏名	漢字	中野 太郎			団体受付番号	
氏名	中野 太郎			申込者氏名(譲渡人または譲受人)		

申込牛が再交付・更正・書換を同時に申込む場合のみ記入してください。

譲渡人氏名

移動年月日

譲受人住所県名・会員番号・氏名(フリガナ)

登録委員の押印

申込者氏名・押印 (譲渡人・譲受人どちらの申込みでも可)

団体受付印

登録規程に基づき、上記の通り記載し、申込みます。

(注) 太線のところは必ず記入してください。

※ 今般の申込みにより収集した個人情報については、本会の個人情報保護方針に基づき取り扱いいたします。

4. 事故を防ぐために

事故照会とは

当協会では申込チェックした時に、
申込書類の不備や個体識別情報の矛盾があった場合、
その申込みを「事故」として、照会を行います。



事故照会

この申込は下記の事故で保留となっています。至急調査の
回答はFAXまたは郵送で送付して下さい。
照会日年月日から1年経過（再照会から6ヶ月経過）し
無効になりますのでご了承下さい。

照会年月日 令和 1年07月01日

都道府県 東京都 団体名 中野本町酪農家協
登録委員名 中野 太郎
申込者 住所 東京都中野区本町4丁目38
氏名 ホル協 太郎
会員番号 36000-000-0-0

申込種別= 血統 申込年度= 2019 照会番号= 3600

申込牛 品種 ホルスタイン 耳標番号 1234567890 名号 牝/774-M エモン ET 生年月日 31.01.01 父牛 登録番号 55552 名号 牡/774-M エモン ET 略号 JPSH5552	授精年月日 30.04.01 在胎日数 275日 産駒の子牛ID 生年月日 審査 (年月日) (産次) 母牛牛種コード 牛種の分岐 (年月日)
母牛 登録番号 0987654321 名号 牝/774-M 774 牝 サブケ 生年月日 29.01.01	回答欄 回答年月日 回答者 送付書類 有・無

照会内容

回答記入欄

事故照会文書を送付しています

回答記入欄

事故照会の回答の期限(個別登録申込)

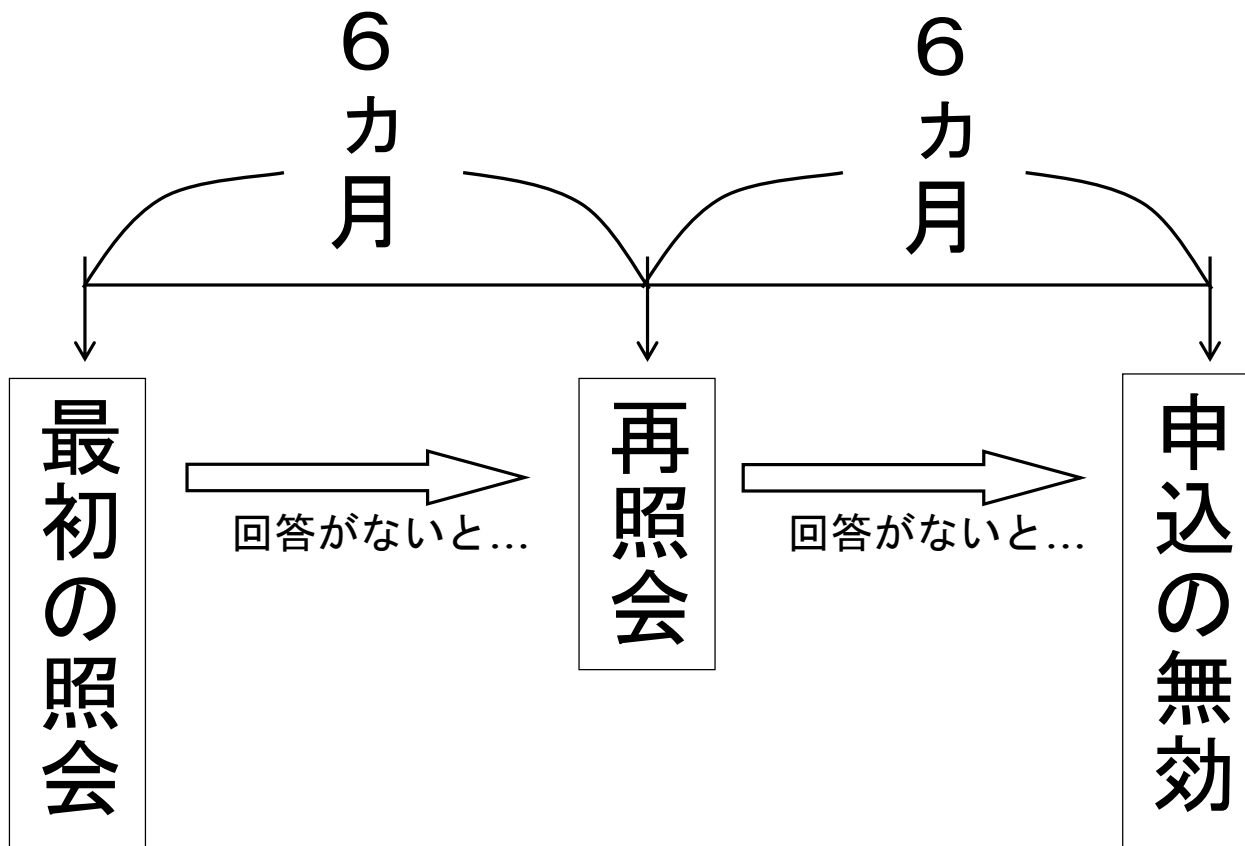

個別登録申込みは申込時に料金請求を行っております。
申込が無効になっても料金を返金できません。



令和3年度の血統登録申込みにおける 事故照会の内訳(個別登録申込み)

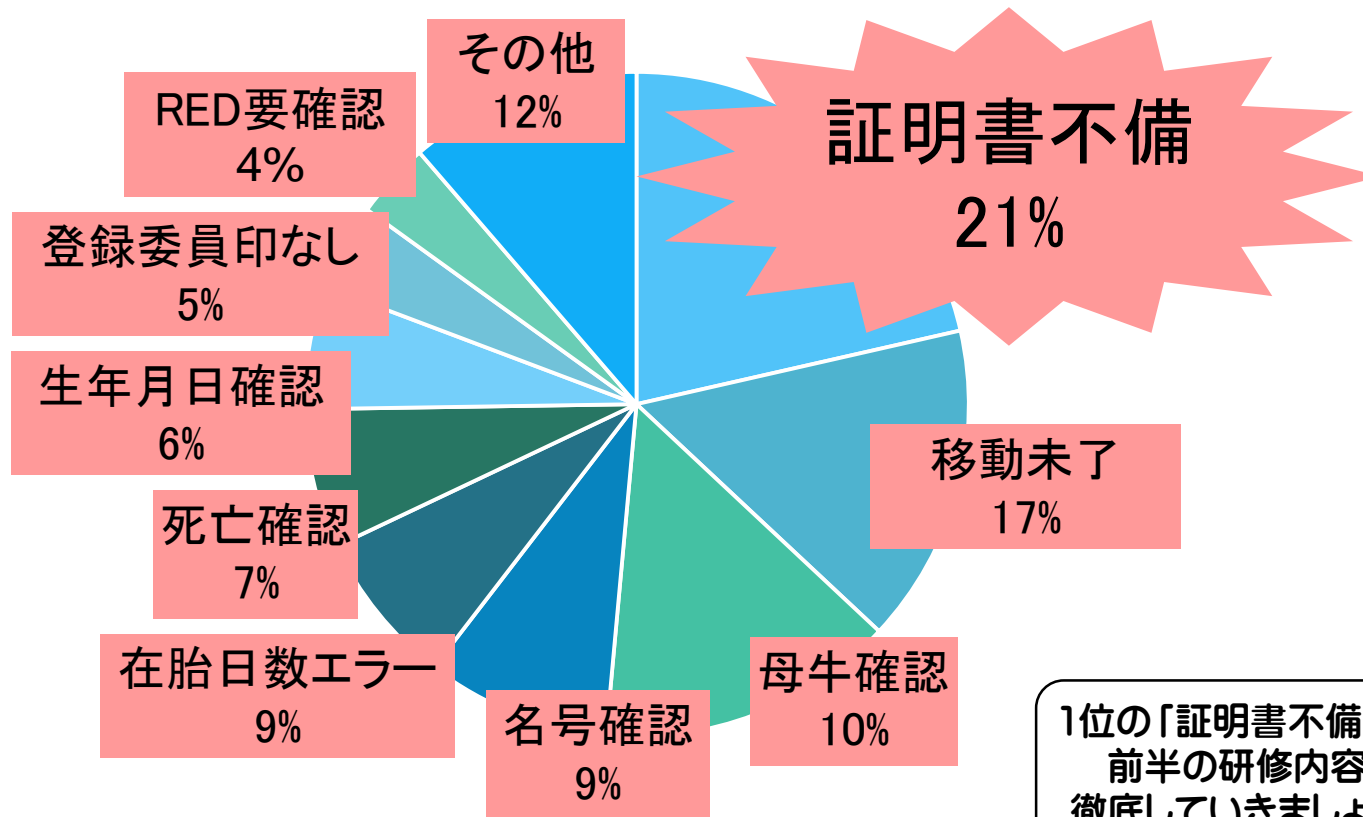

1位の「証明書不備」は、
前半の研修内容を
徹底していきましょう！



**事故ランキング第2位
「移動未了」を防ぐには**

血統登録する時の所有者名義の原則

申込牛が生まれたときの
母牛の登録上の所有者名義で
申込牛を血統登録します。

これが所有者名義の原則です！



血統登録を申込む時には・・・

A農家の家族

父



息子



この子牛を登録したい！

子牛

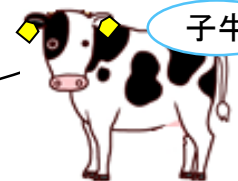

登録委員

母牛は登録牛？
それとも無登録牛？

母牛



母牛が登録牛の場合は、
自家生産牛？
それとも導入牛？

家族の中で誰の名義で
登録したいの？

母牛の登録上の所有者を確認しましょう

母牛の 血統登録証明書

血統登録証明書

0123456789 ホルスタイン種 雌牛

血統濃度 100% (平成29年) 2017年09月08日生

ホルキョウ エディー プレリユード

父 オムラ スイート エディー ET
55084 JPH55084 100% BLF CVF BYF CDF

FL ロニー アディ ET
52877 JPH52877 100% BLF CVF MFF

ニクソン アジソン
NLD 530380516 HG93061 100% BLF CVF BYF MFF

サウスランド ロニー 47
NLD 183723886 99%

オムラ スイート エディー ET
270708019 100%

ジュニール マーシャル P149 ET
USA 12224798 717359 100% BLF CVF

オムラ スイート エディー ET
199806254 100%

母 ホルキョウ リザール シルビア
1348958527 100%

NLBC ナビゲート リザール ET
56220 100% BLF CVF BYF MFF

リナルリ 2338 ナイアダ ET
USA 62067753 718856 100% BLF CVF RDF

WHG リジィ ホセ アーニツ ET
248130538 100%

ホルキョウ エフ シー プレリユード
1242548046 100%

シレント ファイナル カプト ET
CAN 7329252 20015280 100% BLF CVF

ホルキョウ ロニーブルツク シルビア
10648192256 6278270 100%

01234
56789

会員番号 36-012-345-1-2
所有者住所 東京都中野区本町4-38-13
氏名 中野 太郎

出生地 東京都 2017年09月23日登録

移動年月日	所有者住所	氏名	会員番号

一紙複数導入 日本ホルスタイン登録協会

両耳の耳標が脱落した牛に、この証明書の効力はありません。 耳標番号で個体識別してください。

①導入した牛の場合、前の所有者の名義のままになっていませんか？

②自家生産牛の場合、家族の中の誰の名義になっていますか？

所有者欄、移動履歴欄を
見てみましょう。

①母牛が「導入した登録牛」の場合

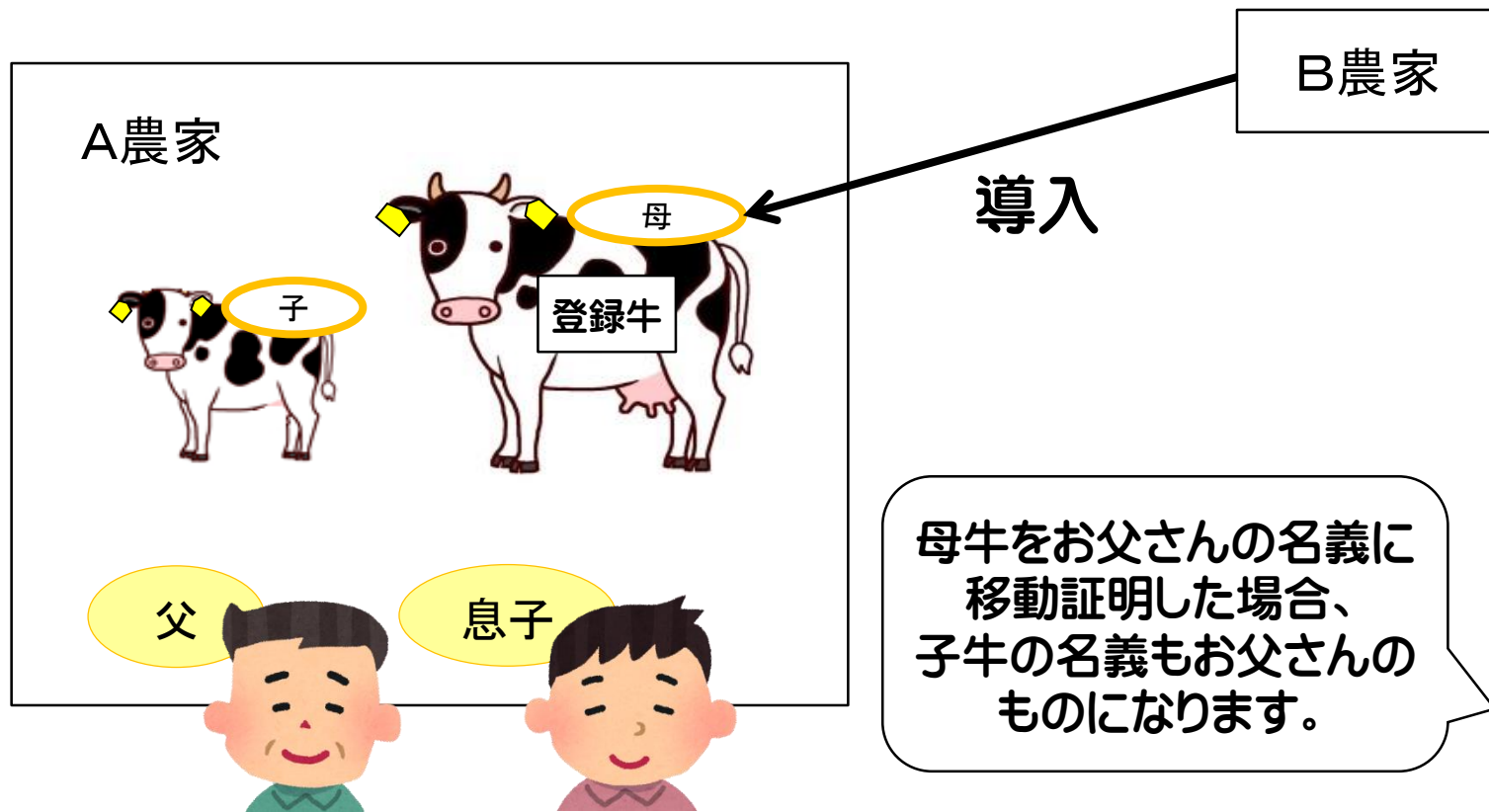

子牛の血統登録申込みと同時に、
母牛の移動証明(B農家⇒A農家)の申込みをお願いします。

②母牛が「自家生産の登録牛」の場合



母牛は父名義

父



子牛も父名義で登録

父



申込書	申込者	東京 豊田 中野 太郎
申込者住所	〒360-0900	千葉県千葉市中央区
申込者電話番号	043-277-XXXX	
申込者Eメール	chono@xxxxxx.com	
申込者印	中野 太郎	

申込書の申込者に息子さんの名前が書いてあっても、母牛の名義がお父さんであれば、お父さんの名義で子牛を登録します。



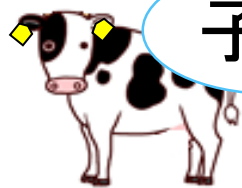

子牛



息子



僕の名義で登録したいな...

もし息子さんの名義で子牛を登録したい場合は...



母牛

登録牛

父



移動証明
が必要

息子



子牛の血統登録申込みと同時に、
母牛の移動証明(父⇒息子)の申込みをお願いします。

家族会員間の移動証明申込書の記入例

家族間移動 登録牛移動証明申込書

血統登録牛移動証明申込書 () 日本ホ乳産牛協会

再交付・更正・書換・本牛同時・娘牛同時・**家族間移動** (該当する項目に○印をつけてください)

申込年月日 20170301

申込牛 性別 個体識別番号 1234567890 生年月日 20150401

名号 ナカノファーム トレジャー スイス

血統 父 No. 名号 母 No. 名号

申込牛が再交付・更正・書換時、申込牛の場合のみ記入してください。

登録コード 360599 譲渡人氏名 本町 四郎

委託者 大野 次郎 譲渡(受)年月日 **2015年4月2日**

住所 県名 東京 市町村 住居番号

受取人氏名 (フリガナ) モトマ コウ (漢字) 本町 五郎

会員番号は必ず記入してください。

新規会員または離脱氏名の場合はフリガナを記入してください。

申込者氏名 (譲渡人または譲受人) 本町 五郎

(注) 太線のところは必ず記入してください。 ※ 今般の申込みにより収集した個人情報については、本会の個人情報保護方針に基づき取り扱いいたします。

「家族間移動」を○で囲むか、申込書左上に「家族間移動」と記入してください

子牛の血統登録のための家族間移動の場合は申込牛の生年月日の翌日を記入すればOK

- ・個人名義⇒法人名義の移動証明も家族会員間として扱います。
- ・移動証明料金は半額となります。
- ・個体識別情報の転入報告は不要です。

③母牛が「無登録牛」の場合



登録していないので
所有者名義なし



子牛の血統登録申込みを
お願いします。

父

息子



お父さん、息子さん
どちらの申込みでもOK!

**事故ランキング第3位
「母牛確認」を防ぐには**

母牛関係でよくある事故

1. 「申込書に記入した母牛」
「授精証明書の母牛」
「個体識別情報の母牛」が一致していない
⇒正しい母牛が確認する必要があります。
2. 母牛の転入報告が出ていない
⇒子牛の出生時所有者と母牛の所有者が不一致。
母牛が誤っている可能性があります。
3. 「本牛の生年月日」と「母牛の前産の分娩日」が矛盾
⇒本牛の生年月日か母牛が誤っている可能性があります。

「本牛の生年月日」と 「母牛の前産の分娩日」が矛盾

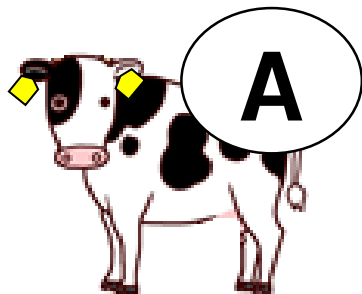

申込牛A 2021.4.1生 母牛C

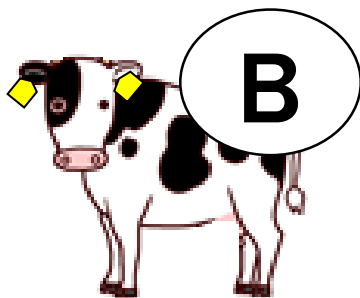

登録牛B 2020.9.1生 母牛C

母牛Cは昨年9/1に分娩し、
子牛Bが登録されているのに、
今年4/1にも分娩しているの・・・？



**事故ランキング第4位
「名号確認」を防ぐには**

名号関係でよくある事故

1. 希望名号と同名の牛が申込農家に存在している
⇒希望名号を変更する必要があります。
2. 希望名号の字数オーバー
⇒32文字以内におさめてください。
3. カナ単語が足りない
⇒英単語や数字単語を入れる場合は、カナ単語が二つ以上必要です。

事故にならないための 血統登録申込みチェックシート

【事故にならないための血統登録申込みチェックシート】
(この内容は血統登録申込書の裏表紙に掲載しています)

家畜改良センターへの報告	
Q1	申込牛の家畜改良センターへの出生報告はされていますか？ <input type="checkbox"/>
Q2	申込牛の家畜改良センターへの出生報告の内容は、申込書の記入内容と一致していますか？ <input type="checkbox"/> <input type="checkbox"/> 出生の年月日 <input type="checkbox"/> 雌雄の別 <input type="checkbox"/> 母牛の個体識別番号 <input type="checkbox"/> 種別（品種）
申込者の確認	
Q3	申込者の氏名を記入し、捺印をしていますか？ <input type="checkbox"/>
Q4	申込者と母牛の血統登録証明書に記載された所有者は一致していますか？ <input type="checkbox"/>
授精関係の確認	
Q5	在胎日数の確認をしましたか？ <input type="checkbox"/> <input type="checkbox"/> 265 日未満、296 日以上の場合、繁殖台帳などの写しを申込書に添付しましたか？ <small>(260 日～264 日、もしくは 296 日～300 日の場合は、「早産」「遅産」などの付記があれば繁殖台帳等の写しの添付は省略できます。)</small>
Q6	人工授精時に使用した精液の精液ラベルを貼付していますか？ <input type="checkbox"/>
Q7	授精証明書の内容が正しく記入されていますか？申込書の記入内容と一致していますか？ <input type="checkbox"/> <input type="checkbox"/> 母牛の個体識別番号 <input type="checkbox"/> 母牛の名号、登録番号（母牛が登録牛の場合） <input type="checkbox"/> 母牛の種類および品種、毛色および特徴 <input type="checkbox"/> 母牛の生年月日 <input type="checkbox"/> 飼養者 <input type="checkbox"/> 授精 <input type="checkbox"/> 授精 <input type="checkbox"/> 獣医
双子の場合の確認	
Q8	同性双子 <input type="checkbox"/> <input type="checkbox"/> 一子 <input type="checkbox"/> まし
Q9	異性双子 <input type="checkbox"/> <small>(登録に ってください。)</small>
登録委員欄の記入	
Q10	登録委員の番号・氏名を記入し、捺印をしていますか？ <input type="checkbox"/>
受精卵移植による生産牛の確認	
Q11	E T 牛は遺伝子型検査による親子判定の申込みを行っていますか？ <input type="checkbox"/> <input type="checkbox"/> 供卵牛についても遺伝子型検査による親子判定を行っていますか？

申込書を書いた後の
チェックに使ってください！

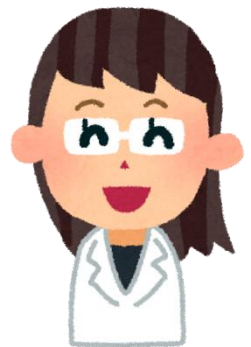

登録は改良のスタートライン

改良

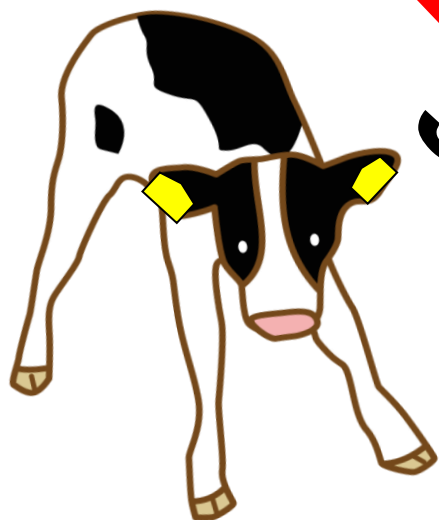

START
登録

登録はスムーズに済ませて、
大事なのは登録の後！



5. 遺伝子型検査申込について

遺伝子型検査申込書 (支部経由で登録協会本部へ送付)



(一社)日本ホルスタイン登録協会 会長 殿

申込番号 _____ 申込/令和 _____ 年 _____ 月 _____ 日

申込者 住所 _____ 都道府県 _____ 区市町村 _____ 氏名 _____ 印 会員番号 _____

採取日 令和 _____ 年 _____ 月 _____ 日 雌牛 SNP 検査申込書に必ず記入してください 牛群検定農家コード _____

採取者職氏名 _____ 印 支部・承認団体名 _____ 印

毛根貼付台紙 _____

●申込にあたっては、以下の事項を必ずご確認ください。

最近多い事故

1. 特定遺伝性疾患及び単蹄、赤毛因子の判定結果を登録証明書等に表示することに同意しますか (はい・いいえ)
2. SNP 検査申込にあたって、ゲノミック評価値の公表/情報開示について同意します (必須)
3. 国内雄牛の SNP 検査を申込むときは、後代検定に参加又は参加予定のものに限ります (JAAB 等発行の承諾書添付)

品 種 10. ホルスタイン 11. ジャージー 12. その他 _____ ◎試料採取を伴わない判定 (SNP検査では使用できません)

検査種目 親子の判定: 11. 登録申請雄牛 16. 登録申請雄牛 (ET生産牛) 14. 供卵牛 22. 登録申請抜取検査
23. ET 生産雌牛 24. 親子判定 (一般)
その他: 32. 卵性の判定 36. 個体確認
遺伝性疾患: 50. BLAD 60. CVM
74. H1 ~ 7 同時検査 88. BLAD, CVM 同時検査
SNP 検査: 70. カスタム (XT) SNP

検査対象牛 (無登録牛は個体識別番号、記号、生年月日などを記入して下さい)

続柄	個体識別番号・登録番号	外国符号	試料(血液)番号	送付試料
父牛			新規牛は事業団が記入 検査済牛は申込者記入	送付する試料に ✓印を付けて下さい
母牛			死亡	<input type="checkbox"/> 毛根 <input type="checkbox"/> 耳片 <input type="checkbox"/> 血液 <input type="checkbox"/> その他
本牛				<input type="checkbox"/> 毛根 <input type="checkbox"/> 耳片 <input type="checkbox"/> 血液 <input type="checkbox"/> その他
				<input type="checkbox"/> 毛根 <input type="checkbox"/> 耳片 <input type="checkbox"/> 血液 <input type="checkbox"/> その他
				<input type="checkbox"/> 毛根 <input type="checkbox"/> 耳片 <input type="checkbox"/> 血液 <input type="checkbox"/> その他
未経産 SNP 検査申込の際、 牛群検定に加入してください。	牛コード	連絡事項		H・R _____ 年 _____ 月 _____ 日 雄・雌 単・双

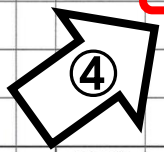

- ①: 申込年月日の記入漏れ
- ②: 氏名と会員番号の不符号
- ③: 支部・承認団体の印漏れ
- ④: 母牛が死亡している場合

試料番号は家畜改良事業団で付けますが、すでに検査済みで今回試料を送付しないものは、判定書記載の試料 (血液) 番号を記入して下さい。
本申込書に記入いただいた個人情報、検査業務以外の目的に利用することはありません。

SNP検査関連について

血縁が疑わしい場合は親子判定を依頼します

1. 正しい血縁候補を調査してください
2. 対象牛や関連牛が死亡する前に申し込んでください
3. 対象牛や関連牛が他県にいる場合はご連絡ください
4. 照会内容を現場の担当者にもお伝えください



- ホルスタイン登録の手引きは、いつでも手に取れる場所に置いてお使いください。
- 分からないことがあればいつでもご連絡ください。
（一社）日本ホルスタイン登録協会
03-3383-2501（代表）
03-5942-4811（登録課・証明課直通）

